



GOVERNO DO AMAZONAS
SECRETARIA DE ESTADO DA FAZENDA
CADASTRO DE CONTRIBUINTE DO ICMS



CARTÃO DE INSCRIÇÃO DO CONTRIBUINTE

INSCRIÇÃO 04.154.079-4 C.N.P.J 05.202.182/0001-05 VIA 15

RAZÃO OU DENOMINAÇÃO SOCIAL
L C NUNES EIRELI - EPP

NOME FANTASIA
AUTO POSTO AMAZONAS

REGIME	CADASTRAMENTO	EMIÇÃO	VALIDADE
Normal	14/09/2002	12/05/2020	12/05/2022

APRESENTAÇÃO OBRIGATÓRIA NA AQUISIÇÃO DE MERCADORIAS

ENDEREÇO DO ESTABELECIMENTO
AVE TRANSAMAZONICA, NRO 1155, CENTRO, APUÍ-AM, CEP69.265

ATIVIDADE ECONÔMICA NA SEFAZ
4731-8/00 - Comércio varejista de combustíveis para veículos
automotores, desde 30/07/2002
4784-9/00 - Comércio varejista de gás liquefeito de petróleo (GLP),
desde 04/02/2019

OBSERVAÇÃO
Comércio ou Indústria Não Incentivada

CÓDIGO DE VERIFICAÇÃO

001589293462710

Camara Municipal Apui
Processo
Nº 0000
FL Smo J 94
2020/04/09 - 50196



ALVARÁ DE FISCALIZAÇÃO E FUNCIONAMENTO 2021

Nº

Indústria e Comércio
Processo nº 002/2021
Câmara Municipal de Apuí
25 de Janeiro de 2021

EM: 23/04/21
Confere com o original

RAZÃO SOCIAL L. C. NUNES EIRELI - EPP		INSCRIÇÃO MUNICIPAL 02.0079.28
NOME DO ESTABELECIMENTO AUTO POSTO AMAZONAS		CNPJ / CPF 05.202.182/0001-00
NOME DO RESPONSÁVEL LAUDAIR CEZAR NUNES		INSCRIÇÃO ESTADUAL / RG 04.154.079-4
ENDEREÇO AV. TRANSAMAZÔNICA	N.º 483 E	COMPLEMENTO *****
BAIRRO CENTRO	TELEFONE (97) 3389-1170	INSCRIÇÃO DE IPTU *****
COD. ATTIV. A-02.28	DESCRIÇÃO DA ATIVIDADE COMÉRCIO DE DERIVADOS DE PETRÓLEO.	

OBS: HORARIO DE FUNCIONAMENTO ESPECIAL DOMINGOS E FERIADOS.

OBS: VÁLIDO ATÉ 31 DE DEZEMBRO DE 2021.

Apuí - Am, 25 de Janeiro 2021.

Sueli da Anunciação
Fiscal de Tributos

Janete Rossi
Secretária Municipal de Fazenda

FIXAR O PRESENTE ALVARÁ EM LOCAL VISÍVEL SUJEITO A FISCALIZAÇÃO

Prefeitura municipal de Apuí
Secretaria Municipal de Fazenda

Av. Treze de Novembro S/N
Praça dos 3 Poderes Centro
Apuí - AM

E-mail tributos@apui.am.gov.br



Ministério da Indústria, Comércio Exterior e Serviços
Secretaria Especial da Micro e Pequena Empresa
Departamento de Registro Empresarial e Integração

Nº DO PROTOCOLO (Uso da Junta Comercial)



JUCEA - PREF DE HUMAITA
PREF DE HUMAITA

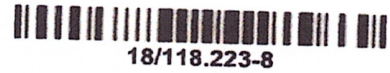

18/118.223-8

NIRE (da sede ou filial, quando a sede for em outra UF)

13600010083

Código da Natureza Jurídica

2305

Nº de Matrícula do Agente Auxiliar do Comércio

1 - REQUERIMENTO

ILMO(A). SR.(A) PRESIDENTE DA Junta Comercial do Estado do Amazonas

Nome: L. C. NUNES EIRELI EPP
(da Empresa ou do Agente Auxiliar do Comércio)

Nº FCN/REMP



AM2201900021216

requer a V.Sª o deferimento do seguinte ato:

Nº DE VIAS	CÓDIGO DO ATO	CÓDIGO DO EVENTO	QTDE	DESCRIÇÃO DO ATO / EVENTO
1	002			ALTERACAO
		051	1	CONSOLIDACAO DE CONTRATO/ESTATUTO
		2244	1	ALTERACAO DE ATIVIDADES ECONOMICAS (PRINCIPAL E SECUNDARIAS)
		2247	1	ALTERACAO DE CAPITAL SOCIAL

APUI
Local

Representante Legal da Empresa / Agente Auxiliar do Comércio:

Nome: Joydair Lujan Nunes

Assinatura: Joydair Lujan Nunes

Telefone de Contato: (97) 3373-3820

29 Março 2019
Data

2 - USO DA JUNTA COMERCIAL

DECISÃO SINGULAR

DECISÃO COLEGIADA

Nome(s) Empresarial(ais) igual(ais) ou semelhante(s):

SIM

SIM

Processo em Ordem
À decisão

____/____/____
Data

NÃO ____/____/____
Data Responsável

NÃO ____/____/____
Data Responsável

Responsável

DECISÃO SINGULAR

Processo em exigência. (Vide despacho em folha anexa)

Processo deferido. Publique-se e archive-se.

Processo indeferido. Publique-se.

2ª Exigência

3ª Exigência

4ª Exigência

5ª Exigência



____/____/____
Data

Responsável

DECISÃO COLEGIADA

Processo em exigência. (Vide despacho em folha anexa)

Processo deferido. Publique-se e archive-se.

Processo indeferido. Publique-se.

2ª Exigência

3ª Exigência

4ª Exigência

5ª Exigência



____/____/____
Data

Vogal

Vogal

Vogal

Presidente da _____ Turma

OBSERVAÇÕES

Camara Municipal
Processo nº 1002
FLS nº 196
D. S. S. S. S.

[Handwritten signature]



Junta Comercial do Estado do Amazonas

Certifico registro sob o nº 988430 em 10/04/2019 da Empresa L. C. NUNES EIRELI EPP, CNPJ 05202182000105 e protocolo 181182238 -

2ª ALTERAÇÃO DE EMPRESA INDIVIDUAL DE RESPONSABILIDADE LIMITADA - EIRELI

L. C. NUNES EIRELI - EPP

CNPJ: 05.202.182/0001-05

Pelo presente instrumento particular de Alteração de Empresa Individual de Responsabilidade Limitada:

LAUDAIR CEZAR NUNES, brasileiro, casado em regime de comunhão parcial de bens, natural de pinhalzinho, Estado do Paraná, nascido em 01 de março de 1976, empresário, devidamente escrito no CPF nº 584.668.002-04 e portador da cédula de identidade nº 452088 SSP/RO, residente e domiciliado à Avenida Paraná, nº 537, Bairro Centro, Cidade de Apuí, Estado do Amazonas, CEP: 69265-000, Empresário, com sede na Avenida Transamazônica, nº 1155, Bairro Centro, Cidade de Apuí, Estado do Amazonas, CEP: 69265-000, inscrito na Junta Comercial do Estado do Amazonas sob NIRE nº **13600010083** em 20/12/2013, e no CNPJ nº **05.202.182/0001-05**.

CLAUSULA PRIMEIRA: fica alterado o capital social que era de R\$ 500.000,00 (quinhentos mil reais) para o valor de R\$ 700.000,00 (setecentos mil reais), sendo a diferença integralizada em um imóvel conforme título definitivo TU0025 endereço Lote C8A, Quadra 12, Bairro Centro – Av. Paraná Apuí/AM. no valor de R\$ 86.509,55, e o restante no valor de R\$ 113.490,45 com saldo de lucros acumulados do períodos neste ato em moeda corrente.

CLAUSULA SEGUNDA: A empresa passa a ter o seguinte objeto social:

COMERCIO VAREJISTA DE COMBUSTIVEIS PARA VEICULOS AUTOMOTORES, COMERCIO VAREJISTA DE LUBRIFICANTES, SERVICOS DE LAVAGEM, LUBRIFICACAO E POLIMENTO DE VEICULOS AUTOMOTORES, COMERCIO VAREJISTA DE GAS LIQUEFEITO DE PETROLEO (GLP), TRANSPORTE RODOVIARIO DE CARGA, EXCETO PRODUTOS PERIGOSOS E MUDANCAS, INTERMUNICIPAL, INTERESTADUAL, E INTERNACIONAL, TRANSPORTE RODOVIARIO DE PRODUTOS PERIGOSOS, ALUGUEL DE MAQUINAS E EQUIPAMENTOS PARA CONSTRUCAO SEM OPERADOR, EXCETO ANDAIMES, ALUGUEL DE OUTRAS MAQUINAS E EQUIP. COMERCIAIS E INDUSTRIAIS NÃO ESPECIF. ANTERIORMENTE, SEM OPERADOR, CONSTRUCAO DE RODOVIAS E FERROVIAS, OBRAS DE URBANIZACAO-RUAS, PRACAS E CALCADAS, OBRAS DE TERRAPLANAGEM, COMERCIO VAREJISTA DE PRODS. ALIMENTICIOS EM GERAL OU ESPECIALIZADO EM PRODS. ALIMENTICIOS NÃO ESPECIFICADOS ANTERIORMENTE, LANCHONETES, CASAS DE CHA, DE SUCOS E SIMILARES, COMERCIO VAREJISTA DE FERRAGENS E FERRAMENTAS, COMERCIO VAREJISTA DE OUTROS PRODUTOS NÃO ESPECIFICADOS ANTERIORMENTE.

PARAGRAFO ÚNICO: A vista das modificações ora ajustadas, consolidam o contrato social com as seguintes redações.

CLAUSULA TERCEIRA: O capital social desta EIRELI é de R\$ 700.000,00 (setecentos mil reais).

CLAUSULA QUARTA: Da Declaração de Integralização do Capital: O subscritor declara que o Capital Social encontra-se completamente integralizado sendo 613.490,45 (seiscentos e treze mil, quatrocentos e noventa reais e quarenta e cinco centavos) em moeda corrente nacional, e um imóvel conforme título definitivo TU0025 endereço Lote C8A, Quadra 12, Bairro Centro – Av. Paraná Apuí/AM no valor de R\$ 86.509,55 (oitenta e seis mil e quinhentos e nove reais e cinquenta e cinco centavos).

CLAUSULA QUINTA: A Responsabilidade do Titular é limitado ao capital integralizado.

CLAUSULA SEXTA: O início da atividade empresarial ocorreu em 30/07/2002, e seu prazo de duração é por tempo indeterminado.

CLAUSULA SETIMA: A administração e o uso da denominação da EIRELI serão exercidos integralmente por LAUDAIR CEZAR NUNES, titular da empresa, com plenos poderes de gestão.

CLAUSULA OITAVA: A administração declara, sob as penas da Lei, que não está impedido de exercer a administração da EIRELI, por lei especial, ou em virtude de condenação criminal, ou por ser encontrar sob os efeitos dela, a pena que vede, ainda que temporariamente o acesso a cargos públicos ou crime falimentar, de prevaricação, peita ou suborno, concussão, peculato, ou contra a economia popular, contra o sistema financeiro nacional, contra normas de defesa de concorrência, contra as relações de consumo, fé pública ou a propriedade.

++++

CLAUSULA NONA: O exercício social encerra em coincidência com o encerramento do ano civil.

CLAUSULA DÉCIMA: O titular do presente EIRELI declara, nos termos da lei, que não participa de nenhuma outra

Camara Municipal Apuí
Processo
Nº 002
PLS nº 017
2019
B. J. J. J.

[Handwritten signature]



empresa dessa modalidade.

CLAUSULA DÉCIMA PRIMEIRA: Fica eleito o foro da Cidade de Apuí, Estado do Amazonas, para resolver qualquer litígio oriundo Ato Constitutivo de EIRELI.

Nestes termos, o titular firma o presente ato de alteração em 01 (uma) única via, sendo arquivado na Junta Comercial do Estado do Amazonas – JUCEA.

Apuí - AM, 29 de março de 2019.

LAUDAIR CÉZAR NUNES

SELO ELETRÔNICO DE FISCALIZAÇÃO DO TRIBUNAL DE JUSTIÇA DO AMAZONAS, SELO RECFIR004893WXFNGB1346TXA739, RECONHECIMENTO DE FIRMA POR SEMELHANÇA, Nome da parte: LAUDAIR CESAR NUNES, Valor ato: R\$ 6,00, Valor emolumentos: R\$ 3,20, Data/hora da utilização: 02/04/2019 11:31:58, Emitido por: RAILSON MORAIS DE SOUZA, FUNETJ: R\$ 0,32 FUNDPAM: R\$ 0,16 FUNDPGE: R\$ 0,10 FARPAM: R\$ 0,16, Consulte o selo em cidadeao.portalseloam.com.br

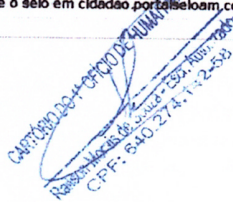
CAPITULO DE OFICIO DE PROMOTORIA MUNICIPAL
Raimundo José de M. Souza - 1354-8000-7040
C.F.P.: 840.274.112-558

Município de Apuí - AM
Processo
No 002
FLS No 108
Domos A. Sampaio



ATO CONSTITUTIVO POR TRANSFORMAÇÃO DE EMPRESÁRIO

L. C. NUNES EIRELI EPP

LAUDAIR CEZAR NUNES, brasileiro, casado em regime de comunhão parcial de bens, natural de Pinhalzinho, Estado do Paraná, nascido em 01 de março de 1976, empresário, devidamente inscrito no CPF nº 584.668.002-04 e portador da cédula de identidade nº 452088 SSP/RO, residente e domiciliado à Avenida Paraná, nº 537, Bairro Centro, Cidade de Apuí, Estado do Amazonas, CEP 69265-000, Empresário, com sede na Avenida Transamazônica, nº 1155, Bairro Centro, Cidade de Apuí, Estado do Amazonas, CEP 69265-000, inscrito na Junta Comercial do Estado do Amazonas sob NIRE nº 13.1.0099551-0, em 30/07/2002, e no CNPJ sob nº 05.202.182/0001-05, ora transforma seu registro de **EMPRESÁRIO** em **EMPRESA INDIVIDUAL DE RESPONSABILIDADE LIMITADA – EIRELI**, a qual se regerá, pelo presente **ATO CONSTITUTIVO** regido pelas seguintes cláusulas:

CLÁUSULA PRIMEIRA – A empresa gira sob a denominação de **L. C. NUNES EIRELI - EPP**, com sub-rogação de todos os direitos e obrigações pertinentes.

CLÁUSULA SEGUNDA – A EIRELI tem sua sede e domicílio na Avenida Transamazônica, nº 1155, Bairro Centro, Cidade de Apuí, Estado do Amazonas, CEP 69265-00. Podendo, a qualquer tempo, a critério de seu titular, abrir ou fechar filiais, em qualquer parte do Território Nacional.

CLÁUSULA TERCEIRA – A empresa tem por objetivo social:

- CNAE – 4731-8/00 Comércio varejista de combustível para veículos automotores;
- CNAE – 4732-6/00 Comércio varejista de lubrificantes;
- CNAE – 4520-0/05 Serviços de lavagem, lubrificação e polimento de veículos automotores;
- CNAE – 4784-9/00 Comércio varejista de gás liquefeito de petróleo (GLP);
- CNAE – 4930-2/02 Transporte rodoviário de carga, exceto produtos perigosos e mudanças intermunicipal, interestadual e internacional;
- CNAE – 4930-2/03 Transporte rodoviário de produtos perigosos;
- CNAE – 7732-2/01 Aluguel de máquinas e equipamentos para construção sem operador, exceto andaimes;
- CNAE – 7739-0/99 Aluguel de outras máquinas e equipamentos comerciais e industriais não especificados, sem operador;
- CNAE – 4211-1/01 Construção de rodovias e ferrovias;
- CNAE – 4213-8/00 Obras de urbanização – ruas, praças e calçadas;
- CNAE – 4313-4/00 Obras de terraplenagem;
- CNAE – 4729-6/99 Comércio varejista de produtos alimentícios em geral ou especializado em produtos não especificados;
- CNAE – 5611-2/03 Lanchonetes, casas de chá, de sucos e similares;

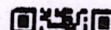

CLÁUSULA QUARTA – O Capital Social desta EIRELI é de R\$ 150.000,00 (cento e cinquenta mil reais).

CLÁUSULA QUINTA – Da Declaração de Integralização do Capital:

O subscritor declara que o Capital Social encontra-se completamente integralizado em moeda corrente nacional.

CLÁUSULA SEXTA – A Responsabilidade do titular é limitada ao capital integralizado.

CLÁUSULA SÉTIMA – O início da atividade empresarial individual ocorreu em 30/07/2002, e através deste instrumento prosseguirá transformada em EIRELI a partir da data do deferimento da Junta Comercial do Estado do Amazonas – JUCEA, e seu prazo de duração é por tempo indeterminado.

CLÁUSULA OITAVA – A administração e o uso da denominação da EIRELI serão exercidos integralmente por **LAUDAIR CEZAR NUNES**, titular da empresa, com plenos poderes de gestão.

CLÁUSULA NONA – Da Declaração do Desimpedimento.

O administrador declara, sob as penas da Lei, que não está impedido de exercer a administração da EIRELI, por lei especial, ou em virtude de condenação criminal, ou por se encontrar sob os efeitos dela, a pena que vede, ainda que temporariamente, o acesso a cargos públicos ou crime falimentar, de prevaricação, peita ou suborno, concussão, peculato, ou contra a economia popular, contra o sistema financeiro nacional, contra normas de defesa de concorrência, contra as relações de consumo, fé pública ou a propriedade.

CLÁUSULA DÉCIMA – O exercício social encerra em coincidência com o encerramento do ano civil.

CLÁUSULA DÉCIMA PRIMEIRA – O titular da presente EIRELI declara, nos termos da lei, que não participa de nenhuma outra empresa dessa modalidade.

CLÁUSULA DÉCIMA SEGUNDA - Fica eleito o foro da Cidade de Apuí, Estado do Amazonas, para resolver qualquer litígio oriundo do presente Ato Constitutivo de EIRELI.

Nesses termos, o titular firma o presente ATO CONSTITUTIVO em 03 (três) vias de igual teor e forma, sendo a primeira via arquivada na Junta Comercial do Estado do Amazonas – JUCEA, e as outras devolvidas depois de autenticadas.

Apuí-AM, 17 de Dezembro de 2013.

Cartório da Comarca de Apuí

Apuí - AM

Antônio Paulo da Silva Ramalho

SELO ELETRÔNICO DE FISCALIZAÇÃO DO
TRIBUNAL DE JUSTIÇA DO ESTADO DO AMAZONAS
AT444548-93

RECONHECIMENTO DE FIRMA
Nome reconhecido: LAUDAIR CEZAR NUNES

Valor: R\$ 3,00

Data/Hora da emissão: 17/12/2013 16:17:45

Emissão por: Maria Ribeiro Kossmann

13DA-D768-75E3-7D70

Consulte o selo em www.seloam.com.br

Cartório Municipal Apuí
Processo
Nº 002
FLS nº 200
Normas & Somb



Laudair Cezar Nunes
LAUDAIR CEZAR NUNES
CPF Nº 584.668.002-04

EXTRAJUDICIAL
CEP: 69.265-000
(97) 3399-1606
ELETÔNICO TJAM - SELO
VÁLIDAMENTE EMITIDO
Pelo Selo Eletrônico em
www.seloam.com.br/ ou através
do código



INSTRUÇÕES DE PREENCHIMENTO
NO VERSO

DECLARAÇÃO DE FIRMA MERCANTIL INDIVIDUAL

Nº DO PROTOCOLO (Uso da Junta Comercial)		NÚMERO DE IDENTIFICAÇÃO DE REGISTRO DE EMPRESA NIRE DA SEDE		NIRE DA FILIAL (preencher somente se ato referente a filial)	
NOME DO TITULAR (completo, sem abreviaturas) LAUDAIR CEZAR NUNES					
NATURAL DE (cidade e sigla do estado) PINHALZINHO/PR			NACIONALIDADE BRASILEIRA		ESTADO CIVIL CASALDO
FILHO DE (pai) ORLANDO VIEIRA NUNES			(mãe) NELCI HILDA NUNES		
NASCIDO EM (data de nascimento) 01/03/1976		PROFISSÃO COMERCIANTE		CPF (número) 584.668.002-04	
IDENTIDADE número 452088		órgão emissor SSP		UF RO	
EMANCIPADO POR (forma de emancipação - somente no caso de menor)					
RESIDENTE NA (LOGRADOURO - rua, av, etc.) AV. MÁRIO ANDREAZZA					NÚMERO S/Nº
COMPLEMENTO C/AV PARANÁ		BAIRRO / DISTRITO CENTRO		CEP 69265-000	
MUNICÍPIO APUI					CÓDIGO DO MUNICÍPIO (uso da Junta Com) AM
declara, sob as penas da lei, não estar impedido de exercer atividade mercantil, que não possui outra firma mercantil individual requer:					
CÓDIGO DO ATO 001	DESCRIÇÃO DO ATO CONSTITUIÇÃO		CÓDIGO DO EVENTO	DESCRIÇÃO DO EVENTO	
NOME EMPRESARIAL L. C. NUNES					
LOGRADOURO(rua, av, etc.) AV. PARANÁ					NÚMERO 120
COMPLEMENTO LOTE 01 QD. 05		BAIRRO / DISTRITO CENTRO		CEP 69265-000	
MUNICÍPIO APUI			CORREIO ELETRÔNICO (E-MAIL) AM		
VALOR DO CAPITAL - R\$ R\$ 30.000,00		VALOR DO CAPITAL (por extenso) (TRINTA MIL REAIS).			
continuação (capital por extenso)					
CÓDIGO DE ATIVIDADE ECONÔMICA	DESCRIÇÃO DO OBJETO (ATIVIDADES) (Atividade principal)				
5151-9/01	COMÉRCIO ATACADISTA DE ÁLCOOL CARBURANTE, GASOLI-				
5151-9/01	na E DEMAIS DERIVADOS DE PETRÓLEO.				
5020-2/03	Atividades secundárias LAVAGEM E LUBRIFICAÇÃO DE VEÍCULOS.				
5522-0/00	LANCHONETE.				
5214-0/00	LOJA DE CONVENIÊNCIA.				
5247-7/00	COMÉRCIO VAREJISTA DE GÁS LIQUEFEITO DE PETRÓLEO - GLP.				
DATA DE INÍCIO DAS ATIVIDADES 17/07/2002	NÚMERO DE INSCRIÇÃO NO CGC ou CNPJ	TRANSFERÊNCIA DE SEDE DE OUTRA UF NIRE anterior		UF	USO DA JUNTA COMERCIAL DEPENDENTES DE AUTORIZAÇÃO GOVERNAMENTAL <input type="checkbox"/> 1 - SIM <input checked="" type="checkbox"/> 2 - NÃO
DATA 17/07/2002	ASSINATURA DO TITULAR <i>Laudair Cezar Nunes</i>				
PARA USO EXCLUSIVO DA JUNTA COMERCIAL					
DEFERIDO. PUBLIQUE-SE E ARQUIVE-SE. JUCEA Terezinha Pandini Gerente do L. L.			AUTENTICAÇÃO JUNTA COMERCIAL DO ESTADO DO AMAZONAS CERTIFICO O REGISTRO EM: 30/07/2002 SOB Nº: 13100995510 Protocolo: 02/017758-5 JUCEA L. C. NUNES <i>Pereira</i> ALDEMIRA PINHEIRO PEREIRA		



[Handwritten signature]

Junta Municipal Apui
Processo Nº 1002
FLS nº 201
Damenia B. Santos

BRASIL

Acesso à informação

Participe

Serviços

Legislação

Canais



MINISTÉRIO DA FAZENDA
Secretaria da Receita Federal do Brasil
Procuradoria-Geral da Fazenda Nacional

CERTIDÃO NEGATIVA DE DÉBITOS RELATIVOS AOS TRIBUTOS FEDERAIS E À DÍVIDA ATIVA DA UNIÃO

Nome: **L. C. NUNES EIRELI**
CNPJ: **05.202.182/0001-05**

Ressalvado o direito de a Fazenda Nacional cobrar e inscrever quaisquer dívidas de responsabilidade do sujeito passivo acima identificado que vierem a ser apuradas, é certificado que não constam pendências em seu nome, relativas a créditos tributários administrados pela Secretaria da Receita Federal do Brasil (RFB) e a inscrições em Dívida Ativa da União (DAU) junto à Procuradoria-Geral da Fazenda Nacional (PGFN).

Esta certidão é válida para o estabelecimento matriz e suas filiais e, no caso de ente federativo, para todos os órgãos e fundos públicos da administração direta a ele vinculados. Refere-se à situação do sujeito passivo no âmbito da RFB e da PGFN e abrange inclusive as contribuições sociais previstas nas alíneas 'a' a 'd' do parágrafo único do art. 11 da Lei nº 8.212, de 24 de julho de 1991.

A aceitação desta certidão está condicionada à verificação de sua autenticidade na Internet, nos endereços <<http://rfb.gov.br>> ou <<http://www.pgfn.gov.br>>.

Certidão emitida gratuitamente com base na Portaria Conjunta RFB/PGFN nº 1.751, de 2/10/2014.
Emitida às 10:02:16 do dia 23/04/2021 <hora e data de Brasília>.
Válida até 20/10/2021.

Código de controle da certidão: **FADB.1A43.A1E8.3CD4**
Qualquer rasura ou emenda invalidará este documento.

[Nova Consulta](#)

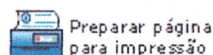

Preparar página para impressão

Camara Municipal Apur
Processo
Nº 002
FLS nº 202
Domínio B. 50mb



PODER JUDICIÁRIO
JUSTIÇA DO TRABALHO

CERTIDÃO NEGATIVA DE DÉBITOS TRABALHISTAS

Nome: L. C. NUNES EIRELI (MATRIZ E FILIAIS)
CNPJ: 05.202.182/0001-05
Certidão n°: 8326946/2021
Expedição: 10/03/2021, às 09:03:20
Validade: 05/09/2021 - 180 (cento e oitenta) dias, contados da data de sua expedição.

Certifica-se que L. C. NUNES EIRELI (MATRIZ E FILIAIS), inscrito(a) no CNPJ sob o n° 05.202.182/0001-05, NÃO CONSTA do Banco Nacional de Devedores Trabalhistas.

Certidão emitida com base no art. 642-A da Consolidação das Leis do Trabalho, acrescentado pela Lei n° 12.440, de 7 de julho de 2011, e na Resolução Administrativa n° 1470/2011 do Tribunal Superior do Trabalho, de 24 de agosto de 2011.

Os dados constantes desta Certidão são de responsabilidade dos Tribunais do Trabalho e estão atualizados até 2 (dois) dias anteriores à data da sua expedição.

No caso de pessoa jurídica, a Certidão atesta a empresa em relação a todos os seus estabelecimentos, agências ou filiais.

A aceitação desta certidão condiciona-se à verificação de sua autenticidade no portal do Tribunal Superior do Trabalho na Internet (<http://www.tst.jus.br>).

Certidão emitida gratuitamente.

INFORMAÇÃO IMPORTANTE

Do Banco Nacional de Devedores Trabalhistas constam os dados necessários à identificação das pessoas naturais e jurídicas inadimplentes perante a Justiça do Trabalho quanto às obrigações estabelecidas em sentença condenatória transitada em julgado ou em acordos judiciais trabalhistas, inclusive no concernente aos recolhimentos previdenciários, a honorários, a custas, a emolumentos ou a recolhimentos determinados em lei; ou decorrentes de execução de acordos firmados perante o Ministério Público do Trabalho ou Comissão de Conciliação Prévia.

Camara Municipal Apur
Processo
Nº 002
FLS nº 203
Arquivo B Santa

[Voltar](#)[Imprimir](#)

Certificado de Regularidade do FGTS - CRF

Inscrição: 05.202.182/0001-05

Razão Social: L C NUNES

Endereço: AV TRANSAMAZONICA 1155 / CENTRO / APUÍ / AM / 69265-000

A Caixa Econômica Federal, no uso da atribuição que lhe confere o Art. 7, da Lei 8.036, de 11 de maio de 1990, certifica que, nesta data, a empresa acima identificada encontra-se em situação regular perante o Fundo de Garantia do Tempo de Serviço - FGTS.

O presente Certificado não servirá de prova contra cobrança de quaisquer débitos referentes a contribuições e/ou encargos devidos, decorrentes das obrigações com o FGTS.

Validade: 12/04/2021 a 11/05/2021

Certificação Número: 2021041201380437903140

Informação obtida em 20/04/2021 15:36:47

A utilização deste Certificado para os fins previstos em Lei esta condicionada a verificação de autenticidade no site da Caixa:
www.caixa.gov.br





L. C. NUNES EIRELI- EPP

CNPJ/MF: 05.202.182/0001-05 - INSCRIÇÃO ESTADUAL: 04.154.079-4

À Comissão Permanente de Licitação da Câmara Municipal de Apuí, Amazonas.

Indicação de responsável pela assinatura de contrato

L. C. NUNES EIRELI - EPP, firma comercial devidamente inscrita no **CNPJ/MF 05.202.182/0001-05**, legalmente representada por seu Sócio Titular, Sr. **LAUDAIR CEZAR NUNES**, RG 452088 **SESDEC/RO** e CPF 584.668.002-04, no uso de suas atribuições legais, **DECLARA**, para fins de participação no Processo Licitatório Nº 002/2021, sob as penas da Lei, informa que o responsável pela assinatura do contrato será o Sr. **ANDRÉ LEANDRO SCHMIDT**, brasileiro, maior portador do **RG 4.106.906 SSP/SC** e **CPF 04.657.279-03**, residente e domiciliado à Rua Santa Catarina nº 609 Bairro Comunicação, Zona Urbana deste município de Apuí/AM.

Por ser verdade assina a presente.

Apuí/AM em 28 de Abril de 2021.

L. C NUNES EIRELI - EPP
CNPJ Nº 05.202.182/0001-05
SÓCIO TITULAR - LAUDAIR CEZAR NUNES
CPF:584.668.002-04

Laudair César Nunes
CPF: 584.668.002-04

05.202.182/0001-05
L.C. Nunes Eireli -EPP
AV. Transamazônica Nº 1155 Centro
CEP 69.265-000 - Apuí - AM

Câmara Municipal Apuí
Processo
Nº 002
FLS nº 205
Demônio B. Santos

VALIDA EM TODO O TERREITÓRIO NACIONAL		REPÚBLICA FEDERATIVA DO BRASIL	
REGISTRO GERAL	4.106.906	DATA DE EXPEDIÇÃO	01/MAR/2011
NOME	ANDRÉ LEANDRO SCHMIDT		
FILIAÇÃO	NARCISO PEDRO SCHMIDT CLACI LÚCIA SCHMIDT		
NATALIDADE	MARAVILHA SC	DATA DE NASCIMENTO	14/JUN/1985
DOC ORIGEM	CERT. NASC. 5369 LV A-00013 FL 129 CART. BRUSCATO-MARAVILHA SC		
CPE	041.657.279-03	 Ricardo Newton Casagrande Delegado Regional de Polícia Matr 359849.7	
MARAVILHA - SC	ASSINATURA DO DIRETOR	 	
LEI Nº 7.116 DE 29/08/83		CARTEIRA DE IDENTIDADE	

MINISTÉRIO DA FAZENDA

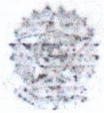
 **Receita Federal**
Cadastro de Pessoas Físicas 

COMPROVANTE DE INSCRIÇÃO

Número
041.657.279-03

Nome
ANDRÉ LEANDRO SCHMIDT

Nascimento
14/06/1985

VALIDO SOMENTE COM COMPROVANTE DE IDENTIFICAÇÃO

CÓDIGO DE CONTROLE
32D9 3FBD.382G.0C42

A autenticidade deste comprovante deverá ser confirmada na internet, no endereço

www.receita.fazenda.gov.br

Comprovante emitido pela
Secretaria da Receita Federal do Brasil
às 09:27:33 do dia 22/05/2012 (hora e data de Brasília)
dígito verificador: 00

Câmara Municipal Apu
Processo
Nº 002
FLS nº 206
Domínio D. Sembr

Confere com o original
EM: 27/04/21



26/04/2021

Certidão Negativa Contribuinte



Governo do Estado do Amazonas
Secretaria de Estado da Fazenda
Secretaria Executiva da Receita
Departamento de Arrecadação

Certidão Nº: 50949322

Data: 26/04/2021

Hora: 16:56:33

Válida até: 26/05/2021

CERTIDÃO NEGATIVA DE DÉBITOS

C.N.P.J: 05.202.182/0001-05 - L C NUNES EIRELI - EPP

Inscrição: 04.154.079-4 - **Situação:** Ativo

CNAE: 4731-8/00 - Comércio varejista de combustíveis para veículos automotores

Resguardando o direito da Fazenda Estadual de cobrar as dívidas que venham a ser apuradas, certifico que de acordo com as buscas procedidas nos livros e registros existentes na Dívida Ativa do Estado do Amazonas, correspondentes aos últimos 05 (cinco) anos, não consta qualquer débito inscrito em nome do interessado acima identificado, até a presente data. Esta CERTIDÃO é a única emitida pela Secretaria de Fazenda, inclui todos os débitos inscritos ou não na Dívida Ativa do Estado.

Camara Municipal Apul
Processo
Nº 002
FL Snº 207
20/04/2021 B. Santos



ESTADO DO AMAZONAS
PODER EXECUTIVO
PREFEITURA MUNICIPAL DE APUÍ
Secretaria Municipal de Fazenda

Certidão nº:	031/2021
Data da emissão:	05/03/2021
Válida até:	05/06/2021

CERTIDÃO NEGATIVA

Interessado: **L C NUNES EIRELI - EPP**
Endereço: **AV. TRANSAMAZÔNICA Nº 1155**
Bairro: **CENTRO** Município: **APUI/AM.**
Inscrição Municipal **02.0079.28** CNPJ/CPF: **05.202.182//0001-05**
Ramo de Atividade/Profissão: **COMÉRCIO VAREJISTA DE COMBUSTÍVEIS PARA VEÍCULOS AUTOMOTORES**

Ressalvando o direito da **FINANÇAS MUNICIPAL** cobrar qualquer dívida de responsabilidade do contribuinte acima, que vierem a ser apuradas, certifico que não constam, até esta data, nesta Secretaria, pendências em seu nome, relativas aos tributos e contribuições municipais administrados pela Secretaria Municipal de Fazenda.

Esta Certidão refere-se exclusivamente a situação do contribuinte no âmbito da Secretaria Municipal de Fazenda, não constituindo, por conseguinte, prova de inexistência de débitos inscritos em dívida ativa do Município, administrados pela Procuradoria Municipal.

Ressalvas: Esta Certidão abrange somente o estabelecimento acima identificado.

Data: **05/03/2021.**



Janete Rossi
Secretária Municipal de Fazenda

Camara Municipal Apui
Processo
Nº 1002
FLS nº 208
Demais D. Gastos

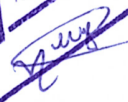
Confere com o original
EM: 27/04/21



L. C. NUNES EIRELI- EPP

CNPJ/MF: 05.202.182/0001-05 - INSCRIÇÃO ESTADUAL: 04.154.079-4

À Comissão Permanente de Licitação da Câmara Municipal de Apuí, Amazonas.

DECLARAÇÃO DE REGULARIDADE PARA COM O MINISTÉRIO DO TRABALHO

L. C. NUNES EIRELI - EPP, CNPJ 05.202.182/0001-05, legalmente representada por seu Sócio Titular, Sr. LAUDAIR CEZAR NUNES, RG 452088 SESDEC/RO e CPF 584.668.002-04, no uso de suas atribuições legais, **DECLARA**, para fins de participação no Processo Licitatório N° 002/2021, sob as penas da Lei, que está em situação regular perante o Ministério do Trabalho, no que se refere à observância o disposto no inciso XXXIII, do artigo 7° da Constituição Federal e no inciso V do artigo 27 da Lei n.º 8.666, de 21 de junho de 1993, acrescido pela Lei n° 9.854, de 27 de outubro de 1999, não empregando menor de 18 (dezoito) anos em trabalho noturno, perigoso ou insalubre e menores de 16 (dezesesseis) anos em qualquer trabalho, salvo na condição de Aprendiz, a partir de 14 (quatorze) anos.

Por ser verdade assina a presente.

Apuí/AM em 28 de Abril de 2021.

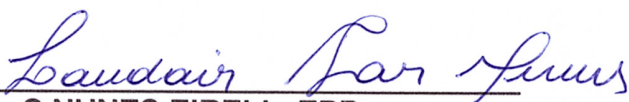

L. C NUNES EIRELI - EPP
CNPJ N° 05.202.182/0001-05
SÓCIO TITULAR - LAUDAIR CEZAR NUNES
CPF: 584.668.002-04

Laudair César Nunes
CPF: 584.668.002-04

Laudair César Nunes
CPF: 584.668.002-04

05.202.182/0001-05
L.C. Nunes Eireli -EPP
AV. Transamazonica N° 1155 Centro
CEP: 69.265-000 - Apuí - AM





ESTADO DO AMAZONAS
PREFEITURA MUNICIPAL DE APUÍ
SECRETARIA DE ADMINISTRAÇÃO

ATESTADO DE APTIDÃO TÉCNICA

Atestamos para os devidos fins que a empresa **L.C.NUNES EIRELI-EPP** inscrita no CNPJ nº 05.202.182/0001-05, Inscrição Estadual nº 041540794, estabelecida na Avenida Transamazônica nº 1155, Centro- CEP. 69.265-000 Apuí/AM, fornece combustíveis e lubrificantes para este órgão, conforme notas fiscais nº 000001917, nº 000001929, 000001939, que seguem em anexo.

Atestamos ainda, que os compromissos assumidos pela empresa foram cumpridos satisfatoriamente, nada constando em nossos arquivos que a desabone comercial ou tecnicamente.

Apuí/AM, 14 de maio de 2020.

ALZIMAR PEIXOTO DA SILVA.
Secretário Municipal de Administração



RECEBEMOS DE L. C NUNES EIRELI - EPP. OS PRODUTOS CONSTANTES DA NOTA FISCAL INDICADA AO LADO

DATA DE RECEBIMENTO IDENTIFICAÇÃO E ASSINATURA DO RECEBEDOR

NF-e
N.º: 000001929
SÉRIE: 000

Posto
L. C. NUNES EIRELI - EPP
AV TRANSAMAZONICA, S/N
CENTRO APUÍ
AM Telefone/Fax: 9733891170
CEP: 69265000

DANFE
Documento Auxiliar da
Nota Fiscal Eletrônica

SAÍDA
N.º: 000001929
SÉRIE: 000
Page 1 of 1



CHAVE DE ACESSO DA NF-e: CONSULTA DE AUTENTICIDADE NO SITE WWW.NFE.FAZENDA.GOV.BR
1320 0405 2021 8200 0105 5500 0000 0019 2910 0223 7045

Consulta de autenticidade no portal nacional da NF-e
www.nfe.fazenda.gov.br/portal ou no site da Sefaz
Autorizadora

NATUREZA DA OPERAÇÃO

LANC DOC FISCAL REGISTRADO EM ECF - DE

INSCRIÇÃO ESTADUAL
041540794

INS. ESTADUAL DO SUBSTITUTO TRIBUTÁRIO

CNPJ
05.202.182/0001-05

PROTOCOLO DE AUTORIZAÇÃO DE USO

113201452516749 01/04/2020 11:15:04

DESTINATÁRIO/REMETENTE

NOME RAZÃO SOCIAL

FUNDO MUNICIPAL DE EDUCACAO

CNPJ/CPF

32085117000101

DATA DA EMISSÃO

01/04/2020

ENDEREÇO

RUA BRASILIA,178

BAIRRO/DISTRITO

LIBERDADE

CEP

69265000

DATA DA ENTRADA

MUNICÍPIO

APUI

FONE/FAX

9799891356

UF

AM

INSCRIÇÃO ESTADUAL

DATA DE SAÍDA

01/04/2020

COPIA/DUPLICATA

CÁLCULO DO IMPOSTO

BASE DE CÁLCULO DO ICMS	VALOR DO ICMS	BASE DE CÁLCULO DO ICMS SUBSTITUIÇÃO	VALOR DO ICMS SUBSTITUIÇÃO	VALOR TOTAL DOS PRODUTOS
	0,00	0,00	0,00	22.141,00
VALOR DO FRETE	VALOR DO SEGURO	DESCONTO	OUTRAS DESPESAS ACESSÓRIAS	VALOR DO IPI
0,00	0,00	0,00	0,00	0,00
				VALOR TOTAL DA NOTA
				22.141,00

TRANSPORTADOR/VOLUMES TRANSPORTADOS

RAZÃO SOCIAL	FRETE POR CONTA 0 - EMITENTE 1 - DESTINATÁRIO	CODIGO ANTT	PLACA DO VEICULO	UF	CNPJ/CPF
	8				
ENDEREÇO	MUNICÍPIO	UF	INSCRIÇÃO ESTADUAL		
QUANTIDADE	ESPÉCIE	MARCA	NUMERAÇÃO	PESO BRUTO	PESO LÍQUIDO
0				0,000	0,000

DADOS DO PRODUTO/SERVIÇO

CÓD. PROD.	DESCRIÇÃO DO PRODUTO / SERVIÇO	NCM	CST	CFOP	UNIDADE	QUANTIDADE	V. UNITÁRIO	V. TOTAL	BC ICMS	V. ICMS	V. IPI	ALIQ. ICMS	ALIQ. IPI
1	CASOLINA COMUM	27101259	060	5929	LT	300	4,640	3712,00	0,00	0,00	0,00	0	0
3	DIESEL COMUM S- 500	27101921	060	5929	LT	450	4,140	1863,00	0,00	0,00	0,00	0	0
2	DIESEL S-10	27101921	060	5929	LT	3950	4,080	16116,00	0,00	0,00	0,00	0	0
154	ARLA 32 20 LT	31021010	060	5929	UN	5	90,000	450,00	0,00	0,00	0,00	0	0

CÁLCULO DO ISSQN

INSCRIÇÃO MUNICIPAL	VALOR TOTAL DOS SERVIÇOS	BASE DE CÁLCULO DO ISSQN	VALOR DO ISSQN
02007928	0,00	0,00	0,00

DADOS ADICIONAIS

INFORMAÇÕES COMPLEMENTARES
 Val Aprox Tributos Estadual: 144,40 (0,65%), Federal: 0,00 (0,00%), Municipal: 0,00 (0,00%) Fonte: IBPT
 PAGAMENTO ATRAVES DE DEPOSITO BANCARIO BANCO SICOOB (756) AG: 3271
 C/C. 220026-7 L. C. NUNES EIRELI EPP CNPJ/MF 05.202.182/0001-05. FORNECIMENTO REFERENTE AO PROCESSO LICITATORIO N 000027/19 PREGAO PRESENCIAL N 22/2019 ORDEM DE FORNECIMENTO N 00298/20
 - REFERENTE NFC-e: 2406, 2412, 2413, 2416, 2423, 2451, 2463, 167994, 168030, 168096, 168116, 168142, 168143, 168172, 168181, 168219, 168230, 168234, 168272, 168350, 168357, 168359, 168368, 168370, 168459, 168460, 168539, 168549, 168603, 168644, 168650, 168662, 168667, 168710, 168741, 168756, 168768, 168799, 168809, 168830, 168932, 168973, 168992, 169034, 169065, 169070.

Carteira Municipal Apuí
Processo nº 002
FLS nº 211
Dimitris A. Santos

Confere com o original
EM: 21/04/21

RECEBEMOS DE L C NUNES EIRELI - EPP, OS PRODUTOS CONSTANTES DA NOTA FISCAL INDICADA AO LADO

DATA DE RECEBIMENTO: 25/03/2020 IDENTIFICAÇÃO E ASSINATURA DO RECEBEDOR: [Assinatura]

NF-e
N.º: 000001917
SÉRIE: 000

L. C. NUNES EIRELI - EPP
AV TRANSAMAZONICA, S/N
CENTRO APUÍ
AM Telefone/Fax: 9733891170
CEP: 69265000

DANFE
Documento Auxiliar da
Nota Fiscal Eletrônica

SAÍDA
N.º: 000001917
SÉRIE: 000
Page 1 of 1

CHAVE DE ACESSO DA NF-e P/ CONSULTA DE AUTENTICIDADE NO SITE WWW.NFE.FAZENDA.GOV.BR
1320 0305 2021 8200 0105 5500 0000 0019 1710 0222 5476

Consulta de autenticidade no portal nacional da NF-e
www.nfe.fazenda.gov.br/portal ou no site da Sefaz Autorizadora

NATUREZA DA OPERAÇÃO: LANC DOC FISCAL REGISTRADO EM ECF - DE

INSCRIÇÃO ESTADUAL: 041540794 N.º ESTADUAL DO SUBSTITUTO TRIBUTÁRIO: NS: 05.202 182/0001-05 CNPJ: 05.202 182/0001-05

PROTÓCOLO DE AUTORIZAÇÃO DE USO: 113201448871284 25/03/2020 11:28:07

DESTINATÁRIO/REMETENTE

TIPO DE EMISSÃO: FUNDOS DE INVESTIMENTO

RAZÃO SOCIAL: FUNDO MUNICIPAL DE EDUCACAO CNPJ/CPF: 32085117000101 DATA DA EMISSÃO: 25/03/2020

ENDEREÇO: RUA BRASÍLIA, 178 BAIRRO/DISTRITO: LIBERDADE CEP: 69265000 DATA DA ENTRADA: []

MUNICÍPIO: APUÍ FONE/FAX: 9799891356 UF: AM INSCRIÇÃO ESTADUAL: [] DATA DE SAÍDA: 25/03/2020

COPIA/DUPLICATA

CÁLCULO DO IMPOSTO

BASE DE CÁLCULO DO ICMS	VALOR DO ICMS	BASE DE CÁLCULO DO ICMS SUBSTITUIÇÃO	VALOR DO ICMS SUBSTITUIÇÃO	VALOR TOTAL DOS PRODUTOS
0,00	0,00	0,00	0,00	25 785,00
VALOR DO FRETE	VALOR DO SEGURO	DESCONTO	OUTRAS DESPESAS ACESSÓRIAS	VALOR DO IPI
0,00	0,00	0,00	0,00	0,00
				VALOR TOTAL DA NOTA
				25 785,00

TRANSPORTADOR/VOLUMES TRANSPORTADOS

RAZÃO SOCIAL: [] FRETE POR CONTA: 0 - EMISSANTE 1 - DESTINATÁRIO CÓDIGO ANTT: 9 PLACA DO VEÍCULO: [] UF: [] CNPJ/CPF: []

ENDEREÇO: [] MUNICÍPIO: [] UF: [] INSCRIÇÃO ESTADUAL: []

QUANTIDADE: 0 ESPÉCIE: [] MARCA: [] NUMERAÇÃO: [] PESO BRUTO: [] PESO LÍQUIDO: 0,000

DADOS DO PRODUTO/SERVIÇO

COD. PROD.	DESCRIÇÃO DO PRODUTO / SERVIÇO	NCM	CST	CFOP	UNIDADE	QUANTIDADE	V. UNITÁRIO	V. TOTAL	BC ICMS	V. ICMS	V. IPI	ALIQ. ICMS	ALIQ. IPI
1	GASOLINA COMUM	27101259	060	5929	LT	900	4,640	4176,00	0,00	0,00	0,00	0	0
3	DIESEL COMUM S- 300	27101921	060	5929	LT	550	4,140	2277,00	0,00	0,00	0,00	0	0
2	DIESEL S-10	27101921	060	5929	LT	4650	4,080	18972,00	0,00	0,00	0,00	0	0
154	ARLA 32 20 LT	31021010	060	5929	UN	4	90,000	360,00	0,00	0,00	0,00	0	0

CÁLCULO DO ISSQN

INSCRIÇÃO MUNICIPAL: 02007928 VALOR TOTAL DOS SERVIÇOS: 0,00 BASE DE CÁLCULO DO ISSQN: 0,00 VALOR DO ISSQN: 0,00

DADOS ADICIONAIS

INFORMAÇÕES COMPLEMENTARES

Val Aprox. Tributos Estadual: 115.52 (0,45%), Federal: 0.00 (0,00%), Municipal: 0.00 (0,00%) Fonte: IBPT

PAGAMENTO ATRAVES DE DEPOSITO BANCARIO BANCO SICOOB (756) AG 3271 C/C 220028-7 L. C. NUNES EIRELI EPP CNPJ/MF 05 202.182/0001-05 FORNECIMENTO REFERENTE AO PROCESSO LICITATORIO N 000027/19 PREGAO PRESENCIAL N 22/2019 ORDEM DE FORNECIMENTO N 00299/20

REFERENTE NFC-e: 197067, 197085, 197095, 197139, 197243, 197258, 197279, 197280, 197290, 197339, 197371, 197399, 197416, 197420, 197529, 197611, 197629, 197664, 197687, 197714, 197808, 197886, 197915, 197930, 197973, 197984, 198014, 198036, 198047, 198050, 198061, 198103, 198117, 198126, 198173, 198212, 198228, 198230, 198263, 198271, 198275, 198300, 198306, 198323, 1

Camara Municipal Apui
Processo N.º 002
FLS. nº 212
Domus A. March
Confere com o original
EM: 27/04/21

RECEBEREMOS DE L. C. NUNES EIRELI - EPP, OS PRODUTOS CONSTANTES DA NOTA FISCAL INDICADA AO LADO

DATA DE REGISTRO: 27/04/2020

IDENTIFICAÇÃO E ASSINATURA DO RECEBEDOR

NF-e
N.º: 000001939
SÉRIE: 000

L. C. NUNES EIRELI - EPP
AV. TRANSAMAZONICA, S.N.
CENTRO - APUÍ
AM - Telefone/Fax: 9733891170
CEP: 69265000

Posto
ANAT...
MUNIC...

DANFE
Documento Auxiliar da Nota Fiscal Eletrônica

SAÍDA

N.º: 000001939
SÉRIE: 000

Page 1 of 1

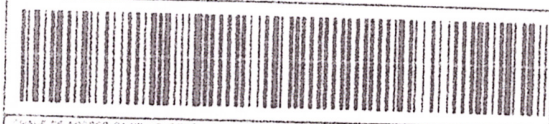

OPERAÇÃO DE AUTENTICIDADE NO SITE WWW.NFE.FAZENDA.GOV.BR
1320 0405 2021 8200 0105 5500 0000 0019 3910 0227 5121

Consulta de autenticidade no portal nacional da NF-e
www.nfe.fazenda.gov.br/portal ou no site da Sefaz Autorizadora

CÓDIGO DE CONTABILIDADE: 641540794

PLANO DE CONTAS: 05 202 182/0001-05

PROTEÇÃO CONTRA ALTERAÇÃO: 113201484598661 24/04/2020 11:02:02

DESTINATÁRIO/REMETENTE
EMPRESA: FUNDO MUNICIPAL DE EDUCACAO

RUA: RUA BRASILIA, 170

LIBERDADE

CEP: 69265000

INSCRIÇÃO ESTADUAL: 9739591356

AM

DATA EMITIDA: 24/04/2020

DATA DE VÁLIDA: 24/04/2020

CÁLCULO DO IMPOSTO

VALOR DE IMPOSTO	VALOR DE ICMS	BASE DE CÁLCULO DO ICMS E IMPOSTO	VALOR DO ICMS SUBSTITUICAO	VALOR TOTAL DOS PRODUTOS
0,00	0,00	0,00	0,00	21.524,00
0,00	0,00	0,00	0,00	21.524,00

TRANSPORTADOR/VOLUMES TRANSPORTADOS

QUANTIDADE: 0

ESPESSE: 0,00

MARCA: 0

NUMERAÇÃO: 0

TIPO DE PRODUTO: 0

TOTAL: 0,00

DADOS DO PRODUTO/SERVIÇO

COD.PROD.	DESCRIÇÃO DO PRODUTO / SERVIÇO	NCM	CST	CFOP	UNIDADES	QUANTIDADE	V.UNITARIO	V.TOTAL	BC ICMS	V. ICMS	V. IPI	ALIQ. ICMS	ALIQ. IPI
7	CARTELINA COMUM	37033140	00	5929	UN	100	4,840	484,00	0,00	0,00	0,00	0	0
7	CAPIÇA COMUM	37033140	00	5929	UN	100	4,840	484,00	0,00	0,00	0,00	0	0
7	CRISTAL COMUM S. 300	37033140	00	5929	UN	100	4,840	484,00	0,00	0,00	0,00	0	0
7	CRISTAL COMUM S. 300	37033140	00	5929	UN	100	4,840	484,00	0,00	0,00	0,00	0	0
7	CRISTAL COMUM S. 300	37033140	00	5929	UN	100	4,840	484,00	0,00	0,00	0,00	0	0
7	CRISTAL COMUM S. 300	37033140	00	5929	UN	100	4,840	484,00	0,00	0,00	0,00	0	0
7	CRISTAL COMUM S. 300	37033140	00	5929	UN	100	4,840	484,00	0,00	0,00	0,00	0	0
7	CRISTAL COMUM S. 300	37033140	00	5929	UN	100	4,840	484,00	0,00	0,00	0,00	0	0
7	CRISTAL COMUM S. 300	37033140	00	5929	UN	100	4,840	484,00	0,00	0,00	0,00	0	0
7	CRISTAL COMUM S. 300	37033140	00	5929	UN	100	4,840	484,00	0,00	0,00	0,00	0	0
7	CRISTAL COMUM S. 300	37033140	00	5929	UN	100	4,840	484,00	0,00	0,00	0,00	0	0

CÁLCULO DO ISSQN

MUNICÍPIO	VALOR TOTAL DOS SERVIÇOS	BASE DE CÁLCULO DO ISSQN	VALOR DO ISSQN
02/201926	0,00	0,00	0,00

DADOS ADICIONAIS

Val. Aprox. Tributos Estadual 28,88 (13%), Federal 0,00 (0,00%), Municipal 0,00 (0,00%) Fonte: IBPT

PAGAMENTO ATRAVÉS DE DEPOSITO BANCARIO BANCO SICCOB 1756: AG 3271 (AO) 220020-7; C. NUNES EIRELI CNPJ: 05 202 182/0001-05 REFERENTE AO PROCESSO LICITATORIO N 000027/19 PREGAO PRESENCIAL N 22 ORDEN DE FORNECIMENTO 0044492

REFERENTE NFC-e 2777 2780 2781 2784 2822 2824 2828 2831 2837 2842 28 87 2888 2879 2890 2881 2885 2886 2857 3256 150847 198502 199714 200345 201821 201826 201912 202316 202603 202641 202692 203298 204425 204548 2 24592 204802 204907 204910 204915 204923 204926 204942 205038 205061 20 223 205324 205328 205470 205529 205556 205620 205784 205787 205788

Camara Municipal Apui

Processo 0020

N.º FLS nº 013

Assinado B. Zumbado

Confere com o original

27/04/2020



L. C. NUNES EIRELI- EPP

CNPJ/MF: 05.202.182/0001-05 - INSCRIÇÃO ESTADUAL: 04.154.079-4

À Comissão Permanente de Licitação da Câmara Municipal de Apuí, Amazonas.

DECLARAÇÃO DE RESPONSABILIDADE

L. C. NUNES EIRELI - EPP, CNPJ 05.202.182/0001-05, legalmente representada por seu Sócio Titular, Sr. LAUDAIR CEZAR NUNES, RG 452088 SESEDEC/RO e CPF 584.668.002-04, no uso de suas atribuições legais, **DECLARAMOS**, para fins de direito, na qualidade de Proponente do procedimento licitatório, sob a modalidade TOMADA DE PREÇO Nº 002/2021, sob o Processo Nº 002/2021, instaurado pela Comissão Permanente de Licitação da Câmara Municipal de Apuí, Amazonas, que:

* assumimos inteira responsabilidade pela autenticidade de todos os documentos apresentados, sujeitando-nos a eventuais averiguações que se façam necessárias;

* comprometemo-nos a manter, durante a execução do Contrato, em compatibilidade com as obrigações assumidas, todas as condições de habilitação e qualificação exigidas na licitação;

* comprometemo-nos a repassar de ofício na proporção correspondente, eventuais, reduções ou aumento de preços decorrentes de mudanças de alíquotas de impostos incidentes sobre o fornecimento do objeto, em função de alterações de legislação pertinente, publicadas durante a vigência do Contrato;

* temos conhecimento e submetemo-nos ao disposto nos termos desta Tomada de Preços e seus Anexos.

Por ser expressão da verdade, firmamos a presente.

Apuí/AM em 28 de Abril de 2021.

L. C NUNES EIRELI - EPP
CNPJ Nº 05.202.182/0001-05
SÓCIO TITULAR - LAUDAIR CEZAR NUNES
CPF: 584.668.002-04

Laudair César Nunes
CPF: 584.668.002-04

05.202.182/0001-05

L.C. Nunes Eireli -EPP

AV. Transamazônica Nº 1155 Centro
CEP - 69.265-000 - Apuí - AM





L. C. NUNES EIRELI- EPP

CNPJ/MF: 05.202.182/0001-05 - INSCRIÇÃO ESTADUAL: 04.154.079-4

À Comissão Permanente de Licitação da Câmara Municipal de Apuí, Amazonas.

DECLARAÇÃO DE VERACIDADE

A empresa **L.C. NUNES EIRELI - EPP**, estabelecida na Av. Transamazônica nº 1155 – Bairro Centro Zona Urbana do município de Apuí/AM, inscrita no **CNPJ nº 05.202.182/0001-05**, por intermédio de seu representante legal o Sr **LAUDAIR CEZAR NUNES**, portador da carteira de identidade nº **RG nº 452.088 SESDEC/RO** e do **CPF nº 584.668.002-04** no uso de suas atribuições legais **DECLARA**, para fins de participação no Processo Licitatório Nº 002/2021, sob as penas da Lei, que a documentação e declarações apresentadas são fiéis e verdadeiros.

Por ser verdade assina a presente declaração.

Apuí/AM em 28 de Abril de 2021.

L. C. NUNES EIRELI - EPP
CNPJ Nº 05.202.182/0001-05
SÓCIO – TITULAR: LAUDAIR CEZAR NUNES
CPF: 584.668.002-04

Laudair César Nunes
CPF: 584.668.002-04

05.202.182/0001-05
L.C. Nunes Eireli -EPP
AV. Transamazonica Nº 1155 Centro
CEP 69.265-000 - Apuí - AM

Câmara Municipal Apuí
Processo
Nº 002
FLS nº 215
Domingos B. Simão



PODER JUDICIÁRIO
TRIBUNAL DE JUSTIÇA DO ESTADO DO AMAZONAS
FÓRUM DE JUSTIÇA DE APUÍ DESDOR. NEUZIMAR PINHEIRO
VARA ÚNICA DA COMARCA DE APUÍ
Av. 13 de Novembro, s/n, Praça dos Três Poderes, Centro - /AM.
CEP: 69.265-000 - Fone: (97) 3389-1924, e-mail: comarca.apui@tjam.jus.br

CERTIDÃO DE FALÊNCIA E RECUPERAÇÃO JUDICIAL

FRANCIANE DE SOUZA COSTA,
Analista Judiciário da Comarca de
Apuí, Estado do Amazonas, por
nomeação legal, etc..

CERTIFICO, e dou fé que em virtude das atribuições que por lei me são conferidas e em atendimento ao pedido formal do interessado **LAUDAIR CEZAR NUNES**, brasileiro, casado, empresário, portador do RG nº 452088 SESDC/RO e CPF nº 584.668.002-04, residente e domiciliado na Av. Paraná nº 537, Bairro Centro, neste município de Apuí/AM, verifiquei que até a presente data **NADA CONSTA** referente a **FALÊNCIA E RECUPERAÇÃO JUDICIAL** conforme a Lei 11.101/05, promovida em face de **L. C. NUNES EIRELLI-EPP**, empresa brasileira, inscrita no CNPJ sob o nº 05.202.182/0001-05, estabelecida na Av. Transamazônica nº 1155, Bairro Centro, neste Município de Apuí/AM, CEP 69265-000, neste ato representado pelo interessado acima epigrafado. Dado e passado nesta Cidade e Comarca de Apuí/AM.

Esta Certidão tem validade por 90 (noventa) dias, a contar da data de sua emissão.

CERTIFICO e dou fé.

Apuí/AM, 02 de fevereiro de 2021.

FRANCIANE DE SOUZA COSTA

Analista Judiciária
Comarca de Apuí-Am.

Confere com o original
EM: 27/04/21

Comarca Municipal Apuí
Processo 02/16

07/04/2021

005420759



PODER JUDICIÁRIO
TRIBUNAL DE JUSTIÇA DO ESTADO DO AMAZONAS
Comarca de Manaus

CERTIDÃO ESTADUAL DE DISTRIBUIÇÃO
FALÊNCIA E RECUPERAÇÃO DE CRÉDITO

CERTIDÃO Nº: 005420759

FOLHA: 1/1

A autenticidade desta certidão poderá ser confirmada pela internet no site do Tribunal de Justiça.

Pesquisando os registros de distribuição de feitos no sistema informatizado do Tribunal de Justiça do Estado do Amazonas, no período de 20 anos anteriores a data de 06/04/2021, Certifico NADA CONSTAR em nome de:

L. C. NUNES EIRELI - EPP, residente na AV. TRANSAMAZONICA Nº 1155, EM FRENTE A IGREJA MATRIZ, CENTRO, CEP: 69265-000, Apui - AM, vinculado ao CNPJ: 05.202.182/0001-05. *****

Certidão expedida gratuitamente pela internet, com validade de 30 dias.

Manaus, quarta-feira, 7 de abril de 2021.

PEDIDO Nº:

005420759





PODER JUDICIÁRIO
TRIBUNAL DE JUSTIÇA DO ESTADO DO AMAZONAS
FÓRUM DE JUSTIÇA DE APUÍ DESDOR. NEUZIMAR PINHEIRO
VARA ÚNICA DA COMARCA DE APUÍ
Av. 13 de Novembro, s/n, Praça dos Três Poderes, Centro - /AM.
CEP: 69.265-000 - Fone: (97) 3389-1924, e-mail: comarca.apui@tjam.jus.br

CERTIDÃO DE FALÊNCIA E RECUPERAÇÃO JUDICIAL

FRACIANE DE SOUZA COSTA,
Analista Judiciário da Comarca de
Apuí, Estado do Amazonas, por
nomeação legal, etc..

CERTIFICO, e dou fé que em virtude das atribuições que por lei me são conferidas e em atendimento ao pedido formal do interessado **LAUDAIR CEZAR NUNES**, brasileiro, casado, empresário, portador do RG nº 452088 SESDC/RO e CPF nº 584.668.002-04, residente e domiciliado na Av. Paraná nº 537, Bairro Centro, neste município de Apuí/AM, verifiquei que até a presente data **NADA CONSTA** referente a **FALÊNCIA E RECUPERAÇÃO JUDICIAL** conforme a Lei 11.101/05, promovida em face de **L. C. NUNES EIRELLI-EPP**, empresa brasileira, inscrita no CNPJ sob o nº 05.202.182/0001-05, estabelecida na Av. Transamazônica nº 1155, Bairro Centro, neste Município de Apuí/AM, CEP 69265-000, neste ato representado pelo interessado acima epigrafado. Dado e passado nesta Cidade e Comarca de Apuí/AM.

Esta Certidão tem validade por 90 (noventa) dias, a contar da data de sua emissão.

CERTIFICO e dou fé.

Apuí/AM, 02 de fevereiro de 2021.

FRACIANE DE SOUZA COSTA
Analista Judiciária
Comarca de Apuí-Am.



RECIBO DE ENTREGA DE ESCRITURAÇÃO CONTÁBIL DIGITAL

IDENTIFICAÇÃO DO TITULAR DA ESCRITURAÇÃO

NIRE 13600010083	CNPJ 05.202.182/0001-05
NOME EMPRESARIAL L C NUNES EIRELI EPP	

IDENTIFICAÇÃO DA ESCRITURAÇÃO

FORMA DA ESCRITURAÇÃO CONTÁBIL Livro Diário	PERÍODO DA ESCRITURAÇÃO 01/01/2020 a 31/12/2020
NATUREZA DO LIVRO Escrituração Contábil Digital do Livro Diário Geral	NÚMERO DO LIVRO 7
IDENTIFICAÇÃO DO ARQUIVO (HASH) BC.B4.64.DA.35.34.B9.00.0A.63.C7.42.C2.94.6A.DF.56.A6.80.CC	

ESTE LIVRO FOI ASSINADO COM OS SEGUINTE CERTIFICADOS DIGITAIS:

QUALIFICAÇÃO DO SIGNATARIO	CPF/CNPJ	NOME	Nº SÉRIE DO CERTIFICADO	VALIDADE	RESPONSÁVEL LEGAL
Signatário da ECD com e-CNPJ ou e-PJ	05202182000105	L C NUNES EIRELI: 05202182000105	728037687248352949 8	12/11/2020 a 12/11/2021	Sim
Contador	89682190282	JONAS SANTOS DO NASCIMENTO: 89682190282	873361276844491552 4	31/03/2021 a 31/03/2022	Não

NÚMERO DO RECIBO:

BC.B4.64.DA.35.34.B9.00.0A.63.C7.42.
C2.94.6A.DF.56.A6.80.CC-4

Escrituração recebida via Internet
pelo Agente Receptor SERPRO
em 15/04/2021 às 15:59:22

3A.BB.D8.52.35.46.08.93
3C.CF.7E.49.EF.8F.B6.8D

Considera-se autenticado o livro contábil a que se refere este recibo, dispensando-se a autenticação de que trata o art. 39 da Lei nº 8.934/1994. Este recibo comprova a autenticação.

BASE LEGAL: Decreto nº 1.800/1996, com a alteração do Decreto nº 8.683/2016, e arts. 39, 39-A, 39-B da Lei nº 8.934/1994 com a alteração da Lei Complementar nº 1247/2014.



Confere com o original
EM: 27/04/21
[Handwritten signature]

Balço Patrimonial Encerrado em 31/12/2020

Diário: 6

Folha: 222

Descrição	Classificação	Exercício Atual
ATIVO		**4.967.256,30D
ATIVO CIRCULANTE		**2.115.183,30D
DISPONÍVEL		**2.115.183,30D
CAIXA		*****33.282,20D
CAIXA (43)	1-1-01-01-01	33.282,20D
BANCOS CONTA MOVIMENTO		****719.164,02D
BANCO SICOOB (167)	1-1-01-02-01	445.201,51D
BANCO DA AMAZONIA (86)	1-1-01-02-02	112.822,75D
BANCO BRADESCO (108)	1-1-01-02-03	161.139,76D
BANCO CONTA APLICACAO		*****87.533,00D
BANCO SICOOB (25550)	1-1-01-03-01	2.000,00D
BANCO DA AMAZONIA (230)	1-1-01-03-02	85.533,00D
ESTOQUES		****707.162,26D
ESTOQUES DE MERCADORIA (256)	1-1-01-04-03	707.162,26D
OUTROS DIREITOS A REALIZAR		****464.116,28D
LAUDAIR CEZAR NUNES (26342)	1-1-01-05-08	49.338,24D
EMPRESTIMOS BANCARIOS - FNO - BASA (26496)	1-1-01-05-10	414.778,04D
VALORES A RECUPERAR		****103.925,54D
ICMS A RECUPERAR (25801)	1-1-01-06-01	92.621,35D
INSS A RECUPERAR (26223)	1-1-01-06-04	11.304,19D
ATIVO PERMANENTE		**2.852.073,00D
IMOBILIZADO		**2.852.073,00D
IMOBILIZACOES DIVERSAS		**2.852.073,00D
EQUIPAMENTOS DE INFORMATICA (25585)	1-3-02-01-01	950,00D
IMOBILIZACOES EM ANDAMENTO (25682)	1-3-02-01-02	250.000,00D
MOVEIS E UTENSILIOS (469)	1-3-02-01-05	25.000,00D
MAQUINAS E EQUIPAMENTOS (418)	1-3-02-01-06	255.349,00D
TERRENOS (388)	1-3-02-01-08	620.000,00D
VEICULOS (396)	1-3-02-01-09	1.700.774,00D

Laudair Cezar Nunes

LAUDAIR CEZAR NUNES

Sócio - Administrador

CPF: 584.668.002-04

RG: 452.088 Data Expedição:01/02/1991

Jonas Santos do Nascimento

SOLUCIONA ASSESSORIA CONTABIL E CONSULTORIA EMPRES

CRC: AM 015111/03 CNPJ: 16714888000164

JONAS SANTOS DO NASCIMENTO

Contador

CPF: 896.821.902-82 CRC: 015111/O-3

RG: 19954228 Expedição:25/01/2010

Camara Municipal A
Processo A
Nº 002
FLS nº 220
Domínio B. Samba

confere com o original
27/04/21

Balanco Patrimonial Encerrado em 31/12/2020

Diário: 6

Folha: 223

Descrição	Classificação	Exercício Atual
PASSIVO		**4.967.256,30C
PASSIVO CIRCULANTE		**2.153.413,68C
PASSIVO EXIGIVEL CURTO PRAZO		**2.153.413,68C
CREDORES DIVERSOS		**2.059.789,83C
EMPRESTIMOS E FINANCIAMENTO ITAÚ (647)	2-1-01-01-03	75.437,96C
FINANCIAMENTOS DIVERSOS (26018)	2-1-01-01-05	1.853.584,79C
FORNECEDORES DIVERSOS (620)	2-1-01-01-06	61.243,56C
COFINS A RECOLHER (26202)	2-1-01-01-10	2.811,33C
PIS A RECOLHER (26258)	2-1-01-01-12	609,12C
FORNECEDORES DE COMBUSTIVEL (26356)	2-1-01-01-13	66.103,07C
CREDITOS TRABALHISTA		****93.623,85C
ENCARGOS SOCIAIS (INSS) A RECOLHER (671)	2-1-01-02-02	18.731,52C
IRRF A RECOLHER (25810)	2-1-01-02-06	235,22C
SALARIOS A PAGAR (663)	2-1-01-02-08	34.257,49C
CONTRIB. ASSISTENCIAL A RECOLHER (26118)	2-1-01-02-13	362,86C
FGTS A RECOLHER (26125)	2-1-01-02-14	2.870,73C
CSLL A RECOLHER (26377)	2-1-01-02-18	30.190,70C
IRPJ A RECOLHER (26384)	2-1-01-02-19	6.975,33C
PATRIMONIO LIQUIDO		**2.813.842,62C
PATRIMONIO LIQUIDO		**2.813.842,62C
RESERVAS DE CAPITAL		**2.813.842,62C
LUCROS E PREJUIZOS ACUMULADOS (752)	2-3-01-01-04	2.663.842,62C
CAPITAL SOCIAL (26391)	2-3-01-01-06	150.000,00C

Laudaair Cezar Nunes

LAUDAIR CEZAR NUNES

Sócio - Administrador

CPF: 584.668.002-04

RG: 452.088 Data Expedição:01/02/1991

Jonas Santos

SOLUCIONA ASSESSORIA CONTABIL E CONSULTORIA EMPRES

CRC: AM 015111/03 CNPJ: 16714888000164

JONAS SANTOS DO NASCIMENTO

Contador

CPF:896.821.902-82 CRC: 015111/O-3

RG: 19954328 Expedição:25/01/2010



Confere com o original
EM: 27/04/21

IMPORTA O PRESENTE BALANÇO PATRIMONIAL SOMANDO NO ATIVO E NO PASSIVO 4.967.256,30 (QUATRO MILHÕES, NOVECENTOS E SESSENTA E SETE MIL, DUZENTOS E CINQUENTA E SEIS REAIS E TRINTA CENTAVOS) DE ACORDO COM A DOCUMENTAÇÃO QUE NOS FOI APRESENTADA.

Apui, 31 de dezembro de 2020

Laudair Cezar Nunes

LAUDAIR CEZAR NUNES

Sócio - Administrador

CPF: 584.668.002-04

RG: 452.088 Orgão: SSP

Expedição: 01/02/1991

Jonas Santos

JONAS SANTOS DO NASCIMENTO

CONTADOR

CPF: 896.821.902-82 CRC: 015111/O-3

RG: 19954328 Orgão: SSP

Expedição: 25/01/2010

[Handwritten signature]

Confere com o original
EM: 27/04/21
[Handwritten signature]

Município de Apui
Processo
No 002
LS nº 222
B. Santos

Descrição	Classificação	Conta	Exercício Atual
RECEITAS			
RECEITAS OPERACIONAIS			
RECEITAS OPERACIONAIS			
RECEITAS FINANCEIRAS			
JUROS AO CAPITAL	4-1-01-01-07	26538	643,57C
=RECEITAS FINANCEIRAS			*****643,57C
VENDA DE MERCADORIA			
MERCADORIA	4-1-01-03-01	25666	9.508.641,61C
=VENDA DE MERCADORIA			**9.508.641,61C
IMPOSTOS INCIDENTES S/VENDAS			
(-)COFINS	4-1-01-04-02	2410	27.686,64D
(-)PIS	4-1-01-04-03	2399	5.828,79D
=IMPOSTOS INCIDENTES S/VENDAS			*****33.515,43D
=RECEITAS OPERACIONAIS			**9.475.769,75C
=Total - RECEITAS OPERACIONAIS			**9.475.769,75C
=Total - RECEITAS			**9.475.769,75C

Confere com o original
EM: 27/04/24
Processo
No 002
LSno 223
B. S. Costa

Descrição	Classificação	Conta	Exercício Atual
DESPESAS			
DESPESAS			
DESPESAS OPERACIONAIS			
DESPESAS COM PESSOAL			
SALARIOS E ORDENADOS	3-1-01-01-01	817	380.062,79D
13° SALARIO	3-1-01-01-02	825	38.591,29D
ENCARGOS SOCIAIS (FGTS)	3-1-01-01-03	868	44.993,92D
ENCARGOS SOCIAIS (INSS)	3-1-01-01-04	850	115.607,17D
FÉRIAS	3-1-01-01-05	841	26.523,70D
OUTRAS DESPESAS	3-1-01-01-08	906	21.017,83D
RESCISÃO DE CONTRATOS DE COLABORADORES	3-1-01-01-10	26090	2.467,82D
MULTA FGTS	3-1-01-01-21	26524	531,94D
=DESPESAS COM PESSOAL			****629.796,46D
DESPESAS ADMINISTRATIVAS			
VIAGENS	3-1-01-02-04	1139	51.856,17D
SERVICOS DE TERCEIROS	3-1-01-02-05	25496	71.500,40D
TELEFONE	3-1-01-02-06	1112	8.764,56D
MATERIAL DE EXPEDIENTE	3-1-01-02-09	1090	9.651,78D
MATERIAL DE USO E CONSUMO	3-1-01-02-10	25615	15.946,89D
COPA E COZINHA	3-1-01-02-16	1023	695,68D
FRETES E CARRETOS	3-1-01-02-17	1163	40.970,71D
IMPRESSOS (SERVICOS GRAFICOS)	3-1-01-02-19	1171	36,00D
VEICULOS E MANUTENCAO	3-1-01-02-21	1120	29.321,71D
MATERIAL DE ESCRITORIO	3-1-01-02-23	25976	155,10D
ENERGIA ELETRICA	3-1-01-02-24	1074	10.191,07D
COMBUSTIVEIS E LUBRIFICANTES	3-1-01-02-27	990	249.775,86D
CONS. DE MOVEIS E UTENSILIOS	3-1-01-02-29	1015	150,00D
LIMPEZA E CONSERVACAO	3-1-01-02-30	1066	3.806,97D
ALIMENTAÇÃO	3-1-01-02-31	1082	344,00D
SERVIÇOS DE TERCEIROS	3-1-01-02-34	26188	9.100,00D
INTERNET	3-1-01-02-36	26398	9.064,98D
SISTEMA	3-1-01-02-37	26405	12.078,09D
MANUTENÇÃO PREDIAL	3-1-01-02-38	26412	129.133,20D
CARTORARIAS	3-1-01-02-41	26440	234,00D
MANUTENÇÃO MAQUINAS	3-1-01-02-42	26447	19.912,25D
BRINDES, DOAÇÕES	3-1-01-02-43	26503	1.784,00D
SEGURO DE VEICULO	3-1-01-02-44	26510	28.629,46D
ASSOCIAÇÕES	3-1-01-02-45	26517	951,19D
=DESPESAS ADMINISTRATIVAS			****704.054,07D
DESPESAS FINANCEIRAS			
DESPESAS BANCARIAS	3-1-01-03-01	1201	7.531,40D
JUROS PASSIVOS	3-1-01-03-02	1210	11,52D
=DESPESAS FINANCEIRAS			*****7.542,92D

Camara Municipal Apur
 Processo
 Nº 002
 FLS nº 224
 Câmara B. Santo

Confere com o original
 EM: 27/04/20
 Ney

Descrição	Classificação	Conta	Exercício Atual
DESPESAS COM SERV. ESPECIALIZADOS			
HONORARIOS CONTABEIS	3-1-01-04-01	1252	26.000,00D
SERVICOS PRESTADOS	3-1-01-04-03	1260	91.422,22D
=DESPESAS COM SERV. ESPECIALIZADOS			****117.422,22D
DESPESAS TRIBUTÁRIS, TAXAS E CONTRIBUIÇÕES			
IMPOSTOS E TAXAS	3-1-01-05-01	1309	47.114,39D
IRPJ	3-1-01-05-02	26482	23.874,22D
CSLL	3-1-01-05-03	26489	102.693,30D
=DESPESAS TRIBUTÁRIS, TAXAS E CONTRIBUIÇÕES			****173.681,91D
DESPESAS COM DIVULGAÇÃO			
PROPAGANDA	3-1-01-06-01	1368	1.650,00D
PUBLICIDADE	3-1-01-06-02	1406	200,00D
=DESPESAS COM DIVULGAÇÃO			*****1.850,00D
=DESPESAS OPERACIONAIS			**1.634.347,58D
=Total - DESPESAS			**1.634.347,58D
CUSTOS			
CUSTOS DA MERCADORIA VENDIDA			
CUSTOS DA MERCADORIA VENDIDA			
CUSTOS DAS MERCADORIAS VENDIDAS	3-3-01-01-01	2208	7.659.431,54D
=CUSTOS DA MERCADORIA VENDIDA			**7.659.431,54D
=CUSTOS DA MERCADORIA VENDIDA			**7.659.431,54D
=Total - CUSTOS			**7.659.431,54D
=Total - DESPESAS			**9.293.779,12D

Câmara Municipal Apuí
 Processo
 Nº 002
 FLS nº 225
 Demair B. Santos
 Confere com o original
 EM: 27/04/21

IMPORTA A PRESENTE DEMONSTRAÇÃO DE RESULTADO COM LUCRO DE 181.990,63 (CENTO E OITENTA E UM MIL, NOVECENTOS E NOVENTA Reais E SESSENTA E TRÊS CENTAVOS) DE ACORDO COM A DOCUMENTAÇÃO QUE NOS FOI APRESENTADA.

APUÍ, 31 DE DEZEMBRO DE 2020

Laudair Cezar Nunes

LAUDAIR CEZAR NUNES

Sócio - Administrador

CPF: 584.668.002-04

Jonas Santos do Nascimento

JONAS SANTOS DO NASCIMENTO

CONTADOR

CPF: 896.821.902-82 CRC: 015111/O-3

Confere com o original
EM: 27/04/20

Camara Municipal Apuí
Processo Nº 002
FLS nº 226
Domingos B. Santos

L C NUNES EIRELI EPP

Demonstração de Lucros ou Prejuízos Acumulados de 01/01/2020 até 31/12/2020

SOLUCIONA ASSESSORIA CONTABIL E CONSULTORIA EMPRES

Folha: 1

Descrição	Exercício Atual	Exercício Anterior
Saldo no início do Exercício	RS2.481.851,99C	RS2.609.726,10C
Lucro/Prejuízo do Exercício	RS181.990,63C	RS127.874,11D
Distribuição Lucro/Prejuízo	RS0,00C	RS0,00C
Saldo final do Exercício	RS2.663.842,62C	RS2.481.851,99C

Sob as penas da lei, declaramos que as informações aqui contidas são verdadeiras e nos responsabilizamos por todas elas de acordo com a documentação que nos foi apresentada.

Apuí, 31 de dezembro de 2020.

Laudair Cezar Nunes

LAUDAIR CEZAR NUNES

Sócio - Administrador

CPF: 584.668.002-04

RG: 452.088 Data Expedição:01/02/1991

Jonas Santos

SOLUCIONA ASSESSORIA CONTABIL E CONSULTORIA EMPRES

CRC: AM 015111/O3 CNPJ: 16714888000164

JONAS SANTOS DO NASCIMENTO

Contador

CPF:896.821.902-82 CRC: 015111/O-3

RG: 19954328 Expedição:25/01/2010

Key

BRUNO

Camara Municipal Apuí

Processo

Nº 002

FLS nº 227

Domínio B. Santos

Confere com o original

EM: 27/04/21

27/04

Rentabilidade do Investimento Total

Resultado Antes das Provisões	0,00	
<hr/>		
Ativo	4.967.256,30	= 0,00

Quanto maior, melhor. O resultado é de 0% do investimento total.

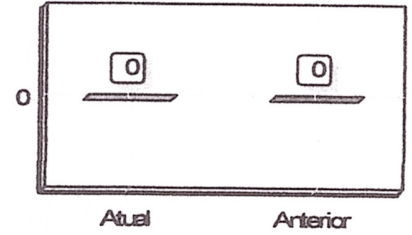

Rentabilidade do Capital Próprio

Resultado Antes das Provisões	0,00	
<hr/>		
Patrimônio Líquido	2.813.842,62	= 0,00

Quanto maior, melhor. O resultado é de 0% do capital próprio.

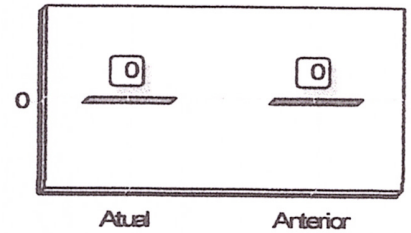

Rentabilidade do Ativo ROA

Lucro/Prejuízo	181.990,63	
<hr/>		
Ativo	4.967.256,30	= 0,04

Quanto maior, melhor. A empresa obtém R\$4,00 de lucro para cada R\$100,00 de investimento total.

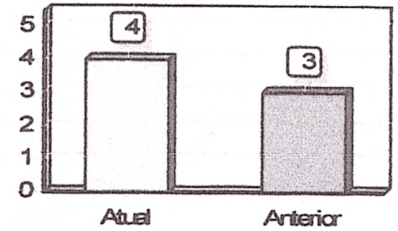

Declaro, sob as penas da lei, que as informações aqui contidas, são verdadeiras e me responsabilizo por todas elas.

Declaro, sob as penas da lei, que as informações aqui contidas, refletem a documentação que me foi entregue, são verdadeiras e me responsabilizo por todas elas.

Apuí, 31 de dezembro de 2020.

Laudaír Cezar Nunes

LAUDAIR CEZAR NUNES
Sócio - Administrador
CPF: 584.668.002-04
RG: 452.088 Data Expedição: 01/02/1991

Jonas Santos
SOLUCIONA ASSESSORIA CONTABIL E CONSULTORIA EMPRES
CRC: AM 015111/03 CNPJ: 16714888000164
JONAS SANTOS DO NASCIMENTO
Contador
CPF: 896.831.902-82 CRC: 015111/O-3
Riz: 19634328 Expedição: 25/01/2010

Confere com o original
EM: 27/04/21

Rentabilidade do Patrimônio Líquido ROE

Lucro/Prejuízo	181.990,63	
Patrimônio Líquido	2.813.842,62	= 0,06

Quanto maior, melhor. A empresa obtém R\$6,00 de lucro para cada R\$100,00 de capital próprio investido, em média.

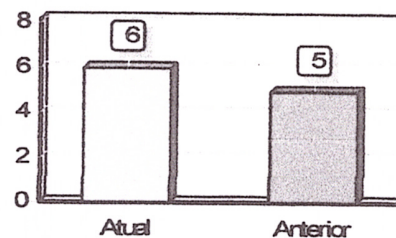

Endividamento Total

Passivo Circulante + Passivo não Circulante (Obrigações a LP)	2.153.413,68	
Ativo	4.967.256,30	= 0,43

Quanto menor, melhor. O capital de terceiros representa 43% do ativo total.

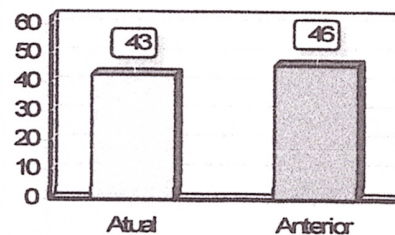

Grau de Endividamento

Passivo Circulante + Passivo não Circulante (Obrigações a LP)	2.153.413,68	
Patrimônio Líquido	2.813.842,62	= 0,77

Quanto menor, melhor. O capital de terceiros equivale a 77% do capital próprio.

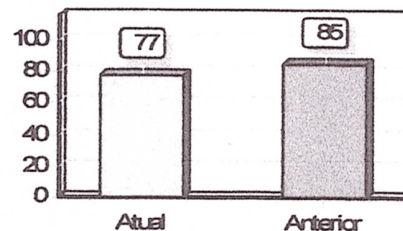

Declaro, sob as penas da lei, que as informações aqui contidas, são verdadeiras e me responsabilizo por todas elas.

Declaro, sob as penas da lei, que as informações aqui contidas, refletem a documentação que me foi entregue, são verdadeiras e me responsabilizo por todas elas.

Laudair Cezar Nunes

LAUDAIR CEZAR NUNES
Sócio - Administrador
CPF: 584.668.002-04
RG: 452.088 Data Expedição: 01/02/1991

Após, 31 de dezembro de 2020.

Jonas Santos
SOLUCIONA ASSESSORIA CONTABIL E CONSULTORIA EMPRES
CRC: AM 015111/03 CNPJ: 16714888000164
JONAS SANTOS DO NASCIMENTO
Contador

CPF: 896.821.902-82 CRC: 015111/O-3
RG: 19954328 Expedição: 25/01/2010



Confere com o original
FM: 23/04/21
[Signature]

Composição de Endividamento

Passivo Circulante	2.153.413,68	
<hr/>		= 1,00
Passivo Circulante + Passivo não Circulante (Obrigações a LP)	2.153.413,68	

Quanto menor, melhor. As obrigações a curto prazo representam 100% das obrigações totais.

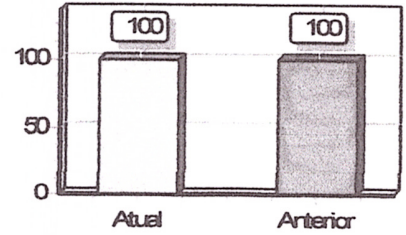

Capital de Giro Terceiros

Patrimônio Líquido + Resultado de Exercícios Futuros	2.813.842,62	
<hr/>		= 0,57
Ativo	4.967.256,30	

Quanto menor, melhor. O Capital de Terceiros representa 57 % do Ativo Total.

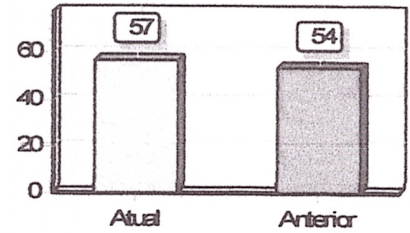

Capital de Giro Próprio

Patrimônio Líquido	2.813.842,62	
<hr/>		= 0,67
Ativo Circulante	4.230.366,60	

Quanto maior, melhor. O Capital Próprio representa 67 % do ativo Circulante.

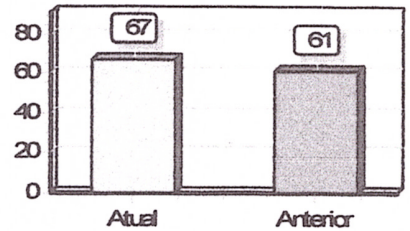

Declaro, sob as penas da lei, que as informações aqui contidas, são verdadeiras e me responsabilizo por todas elas.

Apui, 31 de dezembro de 2020.

Laudair Cezar Nunes

LAUDAIR CEZAR NUNES
Sócio - Administrador
CPF: 584.668.002-04
RG: 452.088 Data Expedição:01/02/1991

Declaro, sob as penas da lei, que as informações aqui contidas, refletem a documentação que me foi entregue, são verdadeiras e me responsabilizo por todas elas.

Jonas Santos
SOLUCIONA ASSESSORIA CONTABIL E CONSULTORIA EMPRES
CRC: AM 015111/03 CNPJ: 16714888000164
JONAS SANTOS DO NASCIMENTO
Contador
CPF: 336.821.902-82 CRC: 015111/O-3
RG: 19954328 Expedição:25/01/2010

Municipal Anu
Processo
002
Sno 230
b. Santos

Confere com o original
EM: 27/04/21
[Signature]

Solvência Geral

Ativo	4.967.256,30	
<hr/>		= 2,31
Passivo Circulante + Passivo não Circulante (Obrigações a LP)	2.153.413,68	

Quanto maior, melhor. O investimento total equivale a 231 % do capital de terceiros.

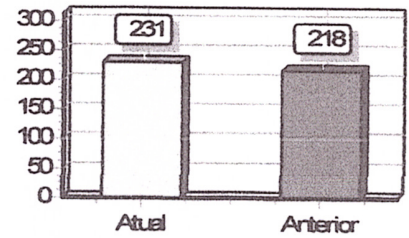

Participação de Terceiros

Passivo Circulante + Passivo não Circulante (Obrigações a LP)	2.153.413,68	
<hr/>		= 0,43
Ativo	4.967.256,30	

Quanto menor, melhor. O capital de terceiros representa 43 % do investimento total.

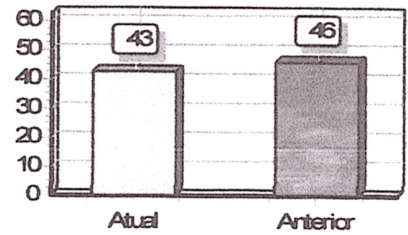

Margem Líquida

Lucro/Prejuízo do Exercício (x 100)	18.199.063,00	
<hr/>		= 0,00
Vendas Líquidas	0,00	

Quanto maior, melhor. A empresa obtém R\$0,00 de lucro para cada R\$100,00 vendidos

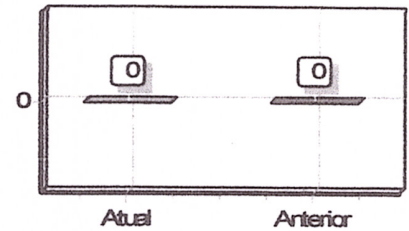

Declaro, sob as penas da lei, que as informações aqui contidas, são verdadeiras e me responsabilizo por todas elas.

Apui, 31 de dezembro de 2020.

Laudaair Cesar Nunes

LAUDAIR CEZAR NUNES
Sócio - Administrador
CPF: 584.668.002-04
RG: 452.088 Data Expedição:01/02/1991

Declaro, sob as penas da lei, que as informações aqui contidas, refletem a documentação que me foi entregue, são verdadeiras e me responsabilizo por todas elas.

Jonas Santos do Nascimento
SOLUCIONA ASSESSORIA CONTABIL E CONSULTORIA EMPRES
CRC: AM 015111/03 CNPJ: 16714888/000132
JONAS SANTOS DO NASCIMENTO
Contador
CPF: 896.821.902-82 CRC: 015111/0-3
RG: 19954328 Expedição:25/01/2010

Confere com o original
EM: 27/04/21

Liquidez Geral

Ativo Circulante + Ativo Realizável a LP	7.082.439,60	
<hr/>		
Passivo Circulante + Passivo Não-Circulante (Obrigações a LP)	2.153.413,68	= 3,29

Quanto maior, melhor. A empresa possui R\$3,29 de ativo Circulante e ativo realizável a longo prazo para cada R\$1,00 de dívida total.

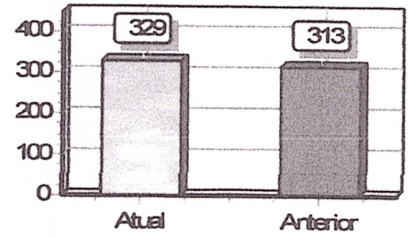

Liquidez Corrente

Ativo Circulante	4.230.366,60	
<hr/>		
Passivo Circulante	2.153.413,68	= 1,96

Quanto maior, melhor. A empresa possui R\$1,96 de ativo circulante para cada R\$1,00 de dívida de curto prazo.

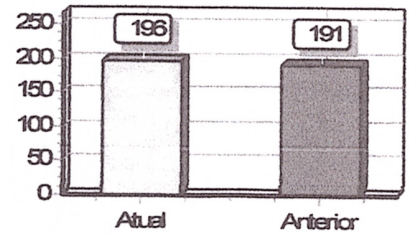

Liquidez Seca

Ativo Circulante - Estoques	3.523.204,34	
<hr/>		
Passivo Circulante	2.153.413,68	= 1,64

Quanto maior, melhor. A empresa possui R\$1,64 de ativo circulante para cada R\$1,00 de dívida de curto prazo, sem comprometer os estoques.

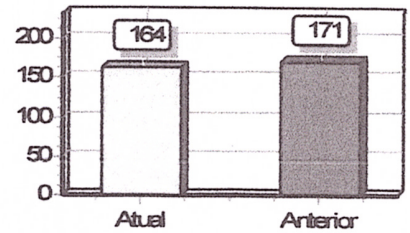

Declaro, sob as penas da lei, que as informações aqui contidas, são verdadeiras e me responsabilizo por todas elas.

Apui, 31 de dezembro de 2020.

Laudair Cezar Nunes

LAUDAIR CEZAR NUNES
Sócio - Administrador
CPF: 584.668.002-04
RG: 452.088 Data Expedição:01/02/1991

Declaro, sob as penas da lei, que as informações aqui contidas, refletem a documentação que me foi entregue, são verdadeiras e me responsabilizo por todas elas.

Jonas Santos do Nascimento
SOLUCIONA ASSESSORIA CONTABIL E CONSULTORIA EMPRES
CRC: AM 015111/03 CNPL 1671488000164
JONAS SANTOS DO NASCIMENTO
Contador
CPF:896.821.902-82 CRC: 015111/0-3
RG: 19954328 Expedição:25/01/2010

Confere com o original
EM: 27/09/21

Liquidez Imediata

Ativo Disponível	4.230.366,60	
Passivo Circulante	2.153.413,68	= 1,96

Quanto maior, melhor. A empresa possui R\$1,96 de disponibilidades para cada R\$1,00 de dívida de curto prazo.

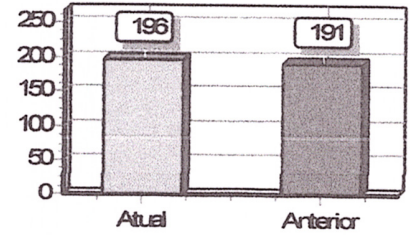

Liquidez de Recursos Próprios

Ativo Circulante - Passivo Circulante	2.076.952,92	
Patrimônio Líquido	2.813.842,62	= 0,74

Quanto maior, melhor. A dependência de capitalização a curto prazo é de 74%

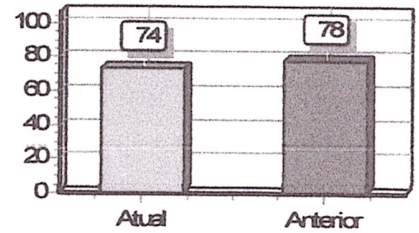

Capitalização

Patrimônio Líquido	2.813.842,62	
Ativo	4.967.256,30	= 0,57

Quanto maior, melhor. O capital próprio equivale a 57% do investimento total.

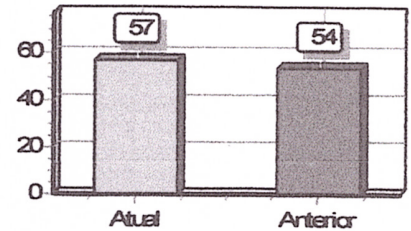

Declaro, sob as penas da lei, que as informações aqui contidas, são verdadeiras e me responsabilizo por todas elas.

Apui, 31 de dezembro de 2020.

Laudaair Cezar Nunes

LAUDAIR CEZAR NUNES
Sócio - Administrador
CPF: 584.668.002-04
RG: 452.088 Data Expedição:01/02/1991

Declaro, sob as penas da lei, que as informações aqui contidas, refletem a documentação que me foi entregue, são verdadeiras e me responsabilizo por todas elas.

Jonas Santos do Nascimento
SOLUCIONA ASSESSORIA CONTABIL E CONSULTORIA EMPRES
CRC: AM 015111/O-3 C/PJ: 167.4888/00164
JONAS SANTOS DO NASCIMENTO
Contador
CPF: 896.821.902-82 CRC: 015111/O-3
RG: 19954328 Expedição:25/01/2010

Carimbo: Prefeitura Municipal de Apui, Processo 002/2020, nº 233, Data 25/01/2020. Assinatura: *[Assinatura]*

Confere com o original
EM: 27/04/21
[Assinatura]

Giro do Ativo

Vendas Líquidas	0,00	
<hr/>		= 0,00
Ativo	4.967.256,30	

Quanto maior, melhor. A empresa vendeu R\$0,00 para cada R\$1,00 de investimento total

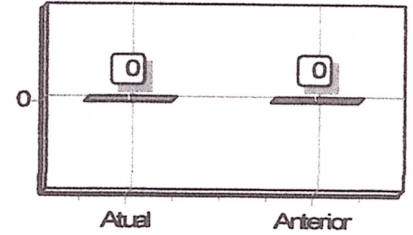

Imobilização do Patrimônio Líquido

Ativo não Circulante (exceto Ativo Realizável a LP)	2.852.073,00	
<hr/>		= 1,01
Patrimônio Líquido	2.813.842,62	

Quanto menor, melhor. A imobilização representa 101% do capital próprio.

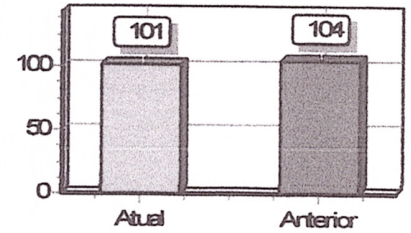

Imobilização dos Recursos Não Correntes

Ativo não Circulante (exceto Ativo Realizável a LP)	2.852.073,00	
<hr/>		= 1,01
Patrimônio Líquido + Passivo Não-Circulante (Obrigações a LP)	2.813.842,62	

Quanto menor, melhor. 101% dos recursos não correntes foram destinados à imobilização.

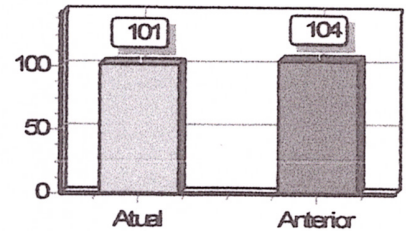

Declaro, sob as penas da lei, que as informações aqui contidas, são verdadeiras e me responsabilizo por todas elas.

Apuí, 31 de dezembro de 2020.

Laudair Cezar Nunes

LAUDAIR CEZAR NUNES
Sócio - Administrador
CPF: 584.668.002-04
RG: 452.088 Data Expedição:01/02/1991

Declaro, sob as penas da lei, que as informações aqui contidas, refletem a documentação que me foi entregue, são verdadeiras e me responsabilizo por todas elas.

Jonas Santos do Nascimento
SOLUCIONA ASSESSORIA CONTABIL E CONSULTORIA EMPRES
CRC: AM 015111/03 CNPJ: 1671088000164
JONAS SANTOS DO NASCIMENTO
Contador
CPF:896.821.902-82 CRC: 015111/0-3
RG: 19954328 Expedição:25/01/2010

Confere com o original
27/04/21

Imobilização do Investimento Total

Ativo não Circulante (exceto Ativo Realizável a LP)	2.852.073,00
Ativo	4.967.256,30 = 0,57

Quanto menor, melhor. A imobilização representa 57% do investimento total.

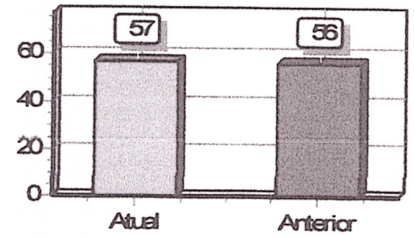

Declaro, sob as penas da lei, que as informações aqui contidas, são verdadeiras e me responsabilizo por todas elas.

Declaro, sob as penas da lei, que as informações aqui contidas, refletem a documentação que me foi entregue, são verdadeiras e me responsabilizo por todas elas.

Apui, 31 de dezembro de 2020.

Laudair Cezar Nunes

LAUDAIR CEZAR NUNES
Sócio - Administrador
CPF: 584.668.002-04
RG: 452.088 Data Expedição: 01/02/1991

Jonas Santos do Nascimento
SOLUCIONA ASSESSORIA CONTABIL E CONSULTORIA EMPRES
CRC: AM 015111/00 CNPJ: 16714838000184
JONAS SANTOS DO NASCIMENTO
Contador
CPF: 896.821.902-82 CRO: 0154970-3
RG: 19954328 Expedição: 25/07/2010



Confere com o original
FM: 27/04/21

DEMONSTRAÇÃO DE RESULTADO DO EXERCÍCIO

L C NUNES EIRELI EPP

Entidade: L C NUNES EIRELI EPP

CNPJ: 05.202.182/0001-05

Período da Escrituração: 01/01/2020 a 31/12/2020

Número de Ordem do Livro: 7

Período Selecionado: 01 de Janeiro de 2020 a 31 de Dezembro de 2020

Descrição	Nota	Saldo anterior	Saldo atual
RECEITA BRUTA		R\$ 9.219.997,60	R\$ 9.219.997,60
VENDA DE MERCADORIA		R\$ 9.219.997,60	R\$ 9.219.997,60
(-) (-) DEDUÇÕES DA RECEITA BRUTA		R\$ (24.015,90)	R\$ (24.015,90)
(-) IMPOSTOS INCIDENTES SVENDAS		R\$ (24.015,90)	R\$ (24.015,90)
RECEITA LÍQUIDA		R\$ 9.195.981,70	R\$ 9.195.981,70
(-) CUSTO DAS VENDAS/SERVIÇOS		R\$ (7.409.500,00)	R\$ (7.409.500,00)
(-) CUSTOS DA MERCADORIA		R\$ (7.409.500,00)	R\$ (7.409.500,00)
VENDIDA		R\$ 1.786.481,70	R\$ 1.786.481,70
LUCRO BRUTO		R\$ (1.742.017,44)	R\$ (1.742.017,44)
(-) DESPESAS OPERACIONAIS		R\$ (1.742.017,44)	R\$ (1.742.017,44)
(-) DESPESAS OPERACIONAIS		R\$ (1.742.017,44)	R\$ (1.742.017,44)
(-) DESPESAS COM PESSOAL		R\$ (496.574,91)	R\$ (496.574,91)
(-) DESPESAS ADMINISTRATIVAS		R\$ (901.103,16)	R\$ (901.103,16)
(-) DESPESAS FINANCEIRAS		R\$ (22.302,48)	R\$ (22.302,48)
(-) DESPESAS COM SERV. ESPECIALIZADOS		R\$ (119.359,77)	R\$ (119.359,77)
CONTRIBUIÇÕES		R\$ (200.494,68)	R\$ (200.494,68)
(-) DESPESAS COM DIVULGAÇÃO		R\$ (2.182,44)	R\$ (2.182,44)
RESULTADO OPERACIONAL LÍQUIDO		R\$ 44.464,26	R\$ 44.464,26
RESULTADO ANTES DOS IMPOSTOS		R\$ 44.464,26	R\$ 44.464,26
RESULTADO LÍQUIDO		R\$ 44.464,26	R\$ 44.464,26
RESULTADO LÍQUIDO APÓS PARTICIPAÇÕES		R\$ 44.464,26	R\$ 44.464,26

Câmara Municipal de Curitiba

Confere com o original
 EM: 27/09/21

Este documento é parte integrante de escrituração cuja autenticação se comprova pelo recibo de número BC.B4.64.DA.35.34.B9.00.0A.63.C7.42.C2.94.6A.DF.56.A6.80.CC-4, nos termos do Decreto nº 8.683/2016.

Este relatório foi gerado pelo Sistema Público de Escrituração Digital – Sped

Versão 8.0.3 do Visualizador

BALANÇO PATRIMONIAL

Entidade: L C NUNES EIRELI EPP

Período da Escrituração: 01/01/2020 a 31/12/2020

Número de Ordem do Livro: 7

Período Selecionado: 01 de Janeiro de 2020 a 31 de Dezembro de 2020

CNPJ: 05.202.182/0001-05

Descrição	Nota	Saldo Inicial	Saldo Final
ATIVO		R\$ 4.870.334,35	R\$ 4.967.259,30
ATIVO CIRCULANTE		R\$ 2.143.261,35	R\$ 2.145.183,30
DISPONIVEL		R\$ 2.143.261,35	R\$ 2.145.183,30
CAIXA		R\$ 15.120,24	R\$ 32.822,20
BANCOS CONTA MOVIMENTO		R\$ 297.608,14	R\$ 719.181,02
BANCO CONTA APLICACAO		R\$ 27.000,00	R\$ 87.533,00
ESTOQUES		R\$ 466.879,49	R\$ 707.162,26
OUTROS DIREITOS A REALIZAR		R\$ 1.232.727,94	R\$ 464.116,28
VALORES A RECUPERAR		R\$ 103.925,54	R\$ 103.925,54
ATIVO PERMANENTE		R\$ 2.727.073,00	R\$ 2.852.073,00
IMOBILIZADO		R\$ 2.727.073,00	R\$ 2.852.073,00
IMOBILIZACOES DIVERSAS		R\$ 2.727.073,00	R\$ 2.852.073,00
PASSIVO		R\$ 4.870.334,35	R\$ 4.967.256,30
PASSIVO CIRCULANTE		R\$ 2.238.482,36	R\$ 2.153.413,68
PASSIVO EXIGIVEL CURTO PRAZO		R\$ 2.238.482,36	R\$ 2.153.413,68
CREDORES DIVERSOS		R\$ 2.185.759,84	R\$ 2.059.789,83
CREDITOS TRABALHISTA		R\$ 52.722,52	R\$ 93.623,85
PATRIMONIO LIQUIDO		R\$ 2.631.851,99	R\$ 2.813.842,62
PATRIMONIO LIQUIDO		R\$ 2.631.851,99	R\$ 2.813.842,62
RESERVAS DE CAPITAL		R\$ 2.631.851,99	R\$ 2.813.842,62

Confere com o original
12/04/2021

[Handwritten signature]

Este documento é parte integrante de escrituração cuja autenticação se comprova pelo recibo de número BC.B4.64.DA.35.34.B9.00.0A.63.C7.42.C2.94.6A.DF.56.A6.80.CC-4, nos termos do Decreto nº 8.683/2016.

Este relatório foi gerado pelo Sistema Público de Escrituração Digital – Sped
Versão 8.0.3 do Visualizador



CONSELHO REGIONAL DE CONTABILIDADE - AMAZONAS

CERTIDÃO DE REGULARIDADE PROFISSIONAL

O **CONSELHO REGIONAL DE CONTABILIDADE - AMAZONAS** CERTIFICA que o profissional identificado no presente documento encontra-se em situação **REGULAR** neste Regional, apto ao exercício da atividade contábil nesta data, de acordo com as suas prerrogativas profissionais, conforme estabelecido no art. 25 e 26 do Decreto-Lei n.º 9.295/46.

Informamos que a presente certidão não quita nem invalida quaisquer débitos ou infrações que, posteriormente, venham a ser apurados contra o titular deste registro, bem como não atesta a regularidade dos trabalhos técnicos elaborados pelo profissional da Contabilidade.



CONSELHO REGIONAL DE CONTABILIDADE - AMAZONAS

Certidão n.º: AM/2021/00001575
Nome: JONAS SANTOS DO NASCIMENTO CPF: 896.821.902-82
CRC/UF n.º AM-015111/O Categoria: CONTADOR
Validade: 14.07.2021
Finalidade: EDITAIS DE LICITAÇÃO
Exercício: 2020

Confirme a existência deste documento na página
<https://www3.cfc.org.br/spwAM/ConsultaCadastral/Principal.aspx>, mediante número de controle a seguir:

CPF : 896.821.902-82 Controle : 4720.7230.8799.1369

Camara Municipal Apur
Processo
Nº 002
FLS nº 238
Demari B. Somb

NASCIMENTO 03/11/1988
NACIONALIDADE BRASILEIRA
NATURALIDADE HUMAITA-AM
DIPLOMAÇÃO 14/03/2012
CPF 085 821.002-02
RO 1808428 SSP-AM
TÍTULO TÍTULO EXPEDIDO (OU DECL. DE PROVISIONADO)
CENTRO ADMINISTRATIVO DO MUNICÍPIO DE HUMAITA

INSCRIÇÃO EM OUTROS CONTAZAS

Esta carteira tem fé pública como documento de identidade, nos termos do art. 18 do Decreto-Lei nº 9.295/46, c/c art. 1º da Lei nº 6.208/75.

DATA DE EXPIRAÇÃO
 11/07/2014



Este é o Presidente do Conselho Regional de Contabilidade do Estado do Amazonas

VÁLIDA EM TODO O TERRITÓRIO NACIONAL

REPÚBLICA FEDERATIVA DO BRASIL
CARTEIRA DE IDENTIDADE PROFISSIONAL
CONSELHO REGIONAL DE CONTABILIDADE
DO ESTADO DO AMAZONAS



CATEGORIA
CONTADOR
NOME

Nº DO REGISTRO
AM-018111/3-3

NOME JONAS SANTOS DO NASCIMENTO

FLIAÇÃO
SERGISMUNDO JOSE DO NASCIMENTO
SARAH NEVES DOS SANTOS

Jonas Santos do Nascimento

ASSINATURA DO PROFISSIONAL



Cartório do SELO ELETRÔNICO DE FISCALIZAÇÃO DO TRIBUNAL DE JUSTIÇA DO AMAZONAS, SELO AUTENTICAÇÃO. Valor até R\$ 6,00, Valor emolumentos R\$ 3,00. Data de emissão: 15/04/2019 11:52:17 Emitido por NEISON DE SOUZA CHIXARO NETO, FUNE TJ, R\$ 0,32 FUNDPAM, R\$ 0,16 FUNDPGE, R\$ 0,16 FAPPAM, R\$ 0,16. Consulte o selo em cidadão portais.tj-am.gov.br

CAROLINO DO AMARAL
 Escrivão Autorizado
 CPF: 648.099.702-08

Confere com o original
 EM: 27/09/21

[Handwritten signature]

Câmara Municipal Apuí
 Processo Nº 002
 FLS nº 039
 Demônio B. Santos